

ГРАФИЧЕСКОЕ ОПИСАНИЕ

местоположения границ населенных пунктов, территориальных зон,
особо охраняемых природных территорий,
зон с особыми условиями использования территории

Публичный сервитут в отношении земель и земельных участков в целях эксплуатации
существующего линейного объекта системы электроснабжения регионального значения
«Воздушная линия ВЛ-110 кВ Л-167 "Ульяновская - Усилие"» и его неотъемлемых
технологических частей

(наименование объекта, местоположение границ которого описано (далее - объект))

ГРАФИЧЕСКОЕ ОПИСАНИЕ

местоположения границ населенных пунктов, территориальных зон,
особо охраняемых природных территорий,
зон с особыми условиями использования территории

**Публичный сервитут в отношении земель и земельных участков в целях эксплуатации
существующего линейного объекта системы электроснабжения регионального значения
«Воздушная линия ВЛ-110 кВ Л-167 "Ульяновская - Усилие"» и его неотъемлемых
технологических частей**

(наименование объекта, местоположение границ которого описано)

| № п/п | Содержание | Номера листов |
|------------------|--|--------------------------|
| 1 | 2 | 3 |
| 1 | Сведения об объекте | 3 |
| 2 | Сведения о местоположении границ объекта | 4 |
| 3 | Сведения о местоположении измененных (уточненных) границ объекта | 46 |
| 4 | План границ | 47 |
| 5 | Приложение | |
| | <i>Доверенность серия: 26АА №3691083 от 14.07.2020</i> | — |

ГРАФИЧЕСКОЕ ОПИСАНИЕ

местоположения границ населенных пунктов, территориальных зон,
особо охраняемых природных территорий,
зон с особыми условиями использования территории

**Публичный сервитут в отношении земель и земельных участков в целях эксплуатации
существующего линейного объекта системы электроснабжения регионального значения
«Воздушная линия ВЛ-110 кВ Л-167 "Ульяновская - Усилие"» и его неотъемлемых
технологических частей**

(наименование объекта, местоположение границ которого описано)

Сведения об объекте

| № п/п | Характеристики объекта | Описание характеристик |
|----------|---|--|
| 1 | 2 | 3 |
| 1 | Местоположение объекта | Ставропольский край, р-н Георгиевский, Новоселицкий р-н |
| 2 | Площадь объекта ± величина погрешности определения площади ($P \pm \Delta P$) | 217292±163 кв.м |
| 3 | Иные характеристики объекта | Публичный сервитут в отношении земель и земельных участков в целях эксплуатации существующего линейного объекта системы электроснабжения регионального значения «Воздушная линия ВЛ-110 кВ Л-167 "Ульяновская - Усилие"» и его неотъемлемых технологических частей, сроком на 49 лет в интересах публичного акционерного общества «Россети Северный Кавказ». Почтовый адрес ПАО «Россети Северный Кавказ»: Российская Федерация, 357506, Ставропольский край, г. Пятигорск, у. Подстанционная, д. 13 А. Адрес электронной почты ПАО «Россети Северный Кавказ»: info@rossetisk.ru |

ГРАФИЧЕСКОЕ ОПИСАНИЕ

местоположения границ населенных пунктов, территориальных зон,
особо охраняемых природных территорий,
зон с особыми условиями использования территории

**Публичный сервитут в отношении земель и земельных участков в целях эксплуатации
существующего линейного объекта системы электроснабжения регионального значения
«Воздушная линия ВЛ-110 кВ Л-167 "Ульяновская - Усилие"» и его неотъемлемых
технологических частей**

(наименование объекта, местоположение границ которого описано)

Сведения о местоположении границ объекта

1. Система координат МСК-26 от СК-95, зона 2

2. Сведения о характерных точках границ объекта

| Обозначение характерных точек границ | Координаты, м | | Метод определения координат характерной точки | Средняя квадратическая погрешность положения характерной точки (M _t), м | Описание обозначения точки на местности (при наличии) |
|--|---------------|------------|---|--|---|
| | X | Y | | | |
| 1 | 2 | 3 | 4 | 5 | 6 |
| 1 | 414696,04 | 2189938,71 | Метод спутниковых геодезических измерений (определений) | 0,10 | — |
| 2 | 414696,87 | 2189938,89 | Метод спутниковых геодезических измерений (определений) | 0,10 | — |
| 3 | 414785,65 | 2189979,10 | Метод спутниковых геодезических измерений (определений) | 0,10 | — |
| 4 | 414878,47 | 2190021,83 | Метод спутниковых геодезических измерений (определений) | 0,10 | — |
| 5 | 414970,70 | 2190064,26 | Метод спутниковых геодезических измерений (определений) | 0,10 | — |
| 6 | 415066,95 | 2190108,66 | Метод спутниковых геодезических измерений (определений) | 0,10 | — |
| 7 | 415160,68 | 2190151,58 | Метод спутниковых геодезических измерений (определений) | 0,10 | — |

ГРАФИЧЕСКОЕ ОПИСАНИЕ

местоположения границ населенных пунктов, территориальных зон,
особо охраняемых природных территорий,
зон с особыми условиями использования территории

**Публичный сервитут в отношении земель и земельных участков в целях эксплуатации
существующего линейного объекта системы электроснабжения регионального значения
«Воздушная линия ВЛ-110 кВ Л-167 "Ульяновская - Усилие"» и его неотъемлемых
технологических частей**

(наименование объекта, местоположение границ которого описано)

Сведения о местоположении границ объекта

| 1 | 2 | 3 | 4 | 5 | 6 |
|----|-----------|------------|---|------|---|
| 8 | 415255,08 | 2190195,46 | Метод спутниковых геодезических измерений (определений) | 0,10 | — |
| 9 | 415337,57 | 2190233,51 | Метод спутниковых геодезических измерений (определений) | 0,10 | — |
| 10 | 415426,21 | 2190274,35 | Метод спутниковых геодезических измерений (определений) | 0,10 | — |
| 11 | 415510,93 | 2190312,26 | Метод спутниковых геодезических измерений (определений) | 0,10 | — |
| 12 | 415627,64 | 2190369,39 | Метод спутниковых геодезических измерений (определений) | 0,10 | — |
| 13 | 415745,60 | 2190423,98 | Метод спутниковых геодезических измерений (определений) | 0,10 | — |
| 14 | 415863,77 | 2190478,19 | Метод спутниковых геодезических измерений (определений) | 0,10 | — |
| 15 | 415974,36 | 2190529,33 | Метод спутниковых геодезических измерений (определений) | 0,10 | — |
| 16 | 416099,36 | 2190587,01 | Метод спутниковых геодезических измерений (определений) | 0,10 | — |

ГРАФИЧЕСКОЕ ОПИСАНИЕ

местоположения границ населенных пунктов, территориальных зон,
особо охраняемых природных территорий,
зон с особыми условиями использования территории

**Публичный сервитут в отношении земель и земельных участков в целях эксплуатации
существующего линейного объекта системы электроснабжения регионального значения
«Воздушная линия ВЛ-110 кВ Л-167 "Ульяновская - Усилие"» и его неотъемлемых
технологических частей**

(наименование объекта, местоположение границ которого описано)

Сведения о местоположении границ объекта

| 1 | 2 | 3 | 4 | 5 | 6 |
|----|-----------|------------|---|------|---|
| 17 | 416216,73 | 2190641,19 | Метод спутниковых геодезических измерений (определений) | 0,10 | — |
| 18 | 416334,33 | 2190695,17 | Метод спутниковых геодезических измерений (определений) | 0,10 | — |
| 19 | 416452,37 | 2190749,43 | Метод спутниковых геодезических измерений (определений) | 0,10 | — |
| 20 | 416569,79 | 2190803,60 | Метод спутниковых геодезических измерений (определений) | 0,10 | — |
| 21 | 416687,70 | 2190857,60 | Метод спутниковых геодезических измерений (определений) | 0,10 | — |
| 22 | 416805,95 | 2190912,13 | Метод спутниковых геодезических измерений (определений) | 0,10 | — |
| 23 | 416923,67 | 2190966,33 | Метод спутниковых геодезических измерений (определений) | 0,10 | — |
| 24 | 417041,43 | 2191020,11 | Метод спутниковых геодезических измерений (определений) | 0,10 | — |
| 25 | 417159,48 | 2191074,10 | Метод спутниковых геодезических измерений (определений) | 0,10 | — |

ГРАФИЧЕСКОЕ ОПИСАНИЕ

местоположения границ населенных пунктов, территориальных зон,
особо охраняемых природных территорий,
зон с особыми условиями использования территории

**Публичный сервитут в отношении земель и земельных участков в целях эксплуатации
существующего линейного объекта системы электроснабжения регионального значения
«Воздушная линия ВЛ-110 кВ Л-167 "Ульяновская - Усилие"» и его неотъемлемых
технологических частей**

(наименование объекта, местоположение границ которого описано)

Сведения о местоположении границ объекта

| 1 | 2 | 3 | 4 | 5 | 6 |
|----------|-----------|------------|---|----------|----------|
| 26 | 417277,33 | 2191128,21 | Метод спутниковых геодезических измерений (определений) | 0,10 | — |
| 27 | 417395,24 | 2191181,94 | Метод спутниковых геодезических измерений (определений) | 0,10 | — |
| 28 | 417513,43 | 2191236,13 | Метод спутниковых геодезических измерений (определений) | 0,10 | — |
| 29 | 417634,58 | 2191291,54 | Метод спутниковых геодезических измерений (определений) | 0,10 | — |
| 30 | 417749,92 | 2191344,62 | Метод спутниковых геодезических измерений (определений) | 0,10 | — |
| 31 | 417867,75 | 2191398,39 | Метод спутниковых геодезических измерений (определений) | 0,10 | — |
| 32 | 417986,30 | 2191452,81 | Метод спутниковых геодезических измерений (определений) | 0,10 | — |
| 33 | 418104,54 | 2191507,18 | Метод спутниковых геодезических измерений (определений) | 0,10 | — |
| 34 | 418222,25 | 2191560,54 | Метод спутниковых геодезических измерений (определений) | 0,10 | — |

ГРАФИЧЕСКОЕ ОПИСАНИЕ

местоположения границ населенных пунктов, территориальных зон,
особо охраняемых природных территорий,
зон с особыми условиями использования территории

**Публичный сервитут в отношении земель и земельных участков в целях эксплуатации
существующего линейного объекта системы электроснабжения регионального значения
«Воздушная линия ВЛ-110 кВ Л-167 "Ульяновская - Усилие"» и его неотъемлемых
технологических частей**

(наименование объекта, местоположение границ которого описано)

Сведения о местоположении границ объекта

| 1 | 2 | 3 | 4 | 5 | 6 |
|----------|-----------|------------|---|----------|----------|
| 35 | 418341,11 | 2191613,49 | Метод спутниковых геодезических измерений (определений) | 0,10 | — |
| 36 | 418457,50 | 2191668,08 | Метод спутниковых геодезических измерений (определений) | 0,10 | — |
| 37 | 418575,52 | 2191721,76 | Метод спутниковых геодезических измерений (определений) | 0,10 | — |
| 38 | 418693,79 | 2191775,48 | Метод спутниковых геодезических измерений (определений) | 0,10 | — |
| 39 | 418808,63 | 2191828,08 | Метод спутниковых геодезических измерений (определений) | 0,10 | — |
| 40 | 418923,55 | 2191880,08 | Метод спутниковых геодезических измерений (определений) | 0,10 | — |
| 41 | 419042,80 | 2191933,97 | Метод спутниковых геодезических измерений (определений) | 0,10 | — |
| 42 | 419170,64 | 2191991,88 | Метод спутниковых геодезических измерений (определений) | 0,10 | — |
| 43 | 419278,04 | 2192040,97 | Метод спутниковых геодезических измерений (определений) | 0,10 | — |

ГРАФИЧЕСКОЕ ОПИСАНИЕ

местоположения границ населенных пунктов, территориальных зон,
особо охраняемых природных территорий,
зон с особыми условиями использования территории

**Публичный сервитут в отношении земель и земельных участков в целях эксплуатации
существующего линейного объекта системы электроснабжения регионального значения
«Воздушная линия ВЛ-110 кВ Л-167 "Ульяновская - Усилие"» и его неотъемлемых
технологических частей**

(наименование объекта, местоположение границ которого описано)

Сведения о местоположении границ объекта

| 1 | 2 | 3 | 4 | 5 | 6 |
|----|-----------|------------|---|------|---|
| 44 | 419396,86 | 2192095,38 | Метод спутниковых геодезических измерений (определений) | 0,10 | — |
| 45 | 419503,65 | 2192143,21 | Метод спутниковых геодезических измерений (определений) | 0,10 | — |
| 46 | 419621,64 | 2192197,01 | Метод спутниковых геодезических измерений (определений) | 0,10 | — |
| 47 | 419739,52 | 2192250,49 | Метод спутниковых геодезических измерений (определений) | 0,10 | — |
| 48 | 419857,17 | 2192304,47 | Метод спутниковых геодезических измерений (определений) | 0,10 | — |
| 49 | 419975,35 | 2192358,31 | Метод спутниковых геодезических измерений (определений) | 0,10 | — |
| 50 | 420092,66 | 2192410,74 | Метод спутниковых геодезических измерений (определений) | 0,10 | — |
| 51 | 420211,89 | 2192464,50 | Метод спутниковых геодезических измерений (определений) | 0,10 | — |
| 52 | 420328,88 | 2192518,42 | Метод спутниковых геодезических измерений (определений) | 0,10 | — |

ГРАФИЧЕСКОЕ ОПИСАНИЕ

местоположения границ населенных пунктов, территориальных зон,
особо охраняемых природных территорий,
зон с особыми условиями использования территории

**Публичный сервитут в отношении земель и земельных участков в целях эксплуатации
существующего линейного объекта системы электроснабжения регионального значения
«Воздушная линия ВЛ-110 кВ Л-167 "Ульяновская - Усилие"» и его неотъемлемых
технологических частей**

(наименование объекта, местоположение границ которого описано)

Сведения о местоположении границ объекта

| 1 | 2 | 3 | 4 | 5 | 6 |
|----|-----------|------------|---|------|---|
| 53 | 420444,40 | 2192570,65 | Метод спутниковых геодезических измерений (определений) | 0,10 | — |
| 54 | 420561,30 | 2192622,04 | Метод спутниковых геодезических измерений (определений) | 0,10 | — |
| 55 | 420674,32 | 2192675,89 | Метод спутниковых геодезических измерений (определений) | 0,10 | — |
| 56 | 420792,47 | 2192729,74 | Метод спутниковых геодезических измерений (определений) | 0,10 | — |
| 57 | 420907,59 | 2192782,40 | Метод спутниковых геодезических измерений (определений) | 0,10 | — |
| 58 | 421022,23 | 2192834,71 | Метод спутниковых геодезических измерений (определений) | 0,10 | — |
| 59 | 421136,33 | 2192886,68 | Метод спутниковых геодезических измерений (определений) | 0,10 | — |
| 60 | 421251,10 | 2192939,00 | Метод спутниковых геодезических измерений (определений) | 0,10 | — |
| 61 | 421367,00 | 2192992,04 | Метод спутниковых геодезических измерений (определений) | 0,10 | — |

ГРАФИЧЕСКОЕ ОПИСАНИЕ

местоположения границ населенных пунктов, территориальных зон,
особо охраняемых природных территорий,
зон с особыми условиями использования территории

**Публичный сервитут в отношении земель и земельных участков в целях эксплуатации
существующего линейного объекта системы электроснабжения регионального значения
«Воздушная линия ВЛ-110 кВ Л-167 "Ульяновская - Усилие"» и его неотъемлемых
технологических частей**

(наименование объекта, местоположение границ которого описано)

Сведения о местоположении границ объекта

| 1 | 2 | 3 | 4 | 5 | 6 |
|----|-----------|------------|---|------|---|
| 62 | 421481,77 | 2193044,34 | Метод спутниковых геодезических измерений (определений) | 0,10 | — |
| 63 | 421596,47 | 2193096,67 | Метод спутниковых геодезических измерений (определений) | 0,10 | — |
| 64 | 421710,94 | 2193149,05 | Метод спутниковых геодезических измерений (определений) | 0,10 | — |
| 65 | 421826,93 | 2193202,34 | Метод спутниковых геодезических измерений (определений) | 0,10 | — |
| 66 | 421941,99 | 2193255,01 | Метод спутниковых геодезических измерений (определений) | 0,10 | — |
| 67 | 422056,92 | 2193307,31 | Метод спутниковых геодезических измерений (определений) | 0,10 | — |
| 68 | 422175,85 | 2193362,10 | Метод спутниковых геодезических измерений (определений) | 0,10 | — |
| 69 | 422290,74 | 2193414,42 | Метод спутниковых геодезических измерений (определений) | 0,10 | — |
| 70 | 422405,82 | 2193466,76 | Метод спутниковых геодезических измерений (определений) | 0,10 | — |

ГРАФИЧЕСКОЕ ОПИСАНИЕ

местоположения границ населенных пунктов, территориальных зон,
особо охраняемых природных территорий,
зон с особыми условиями использования территории

**Публичный сервитут в отношении земель и земельных участков в целях эксплуатации
существующего линейного объекта системы электроснабжения регионального значения
«Воздушная линия ВЛ-110 кВ Л-167 "Ульяновская - Усилие"» и его неотъемлемых
технологических частей**

(наименование объекта, местоположение границ которого описано)

Сведения о местоположении границ объекта

| 1 | 2 | 3 | 4 | 5 | 6 |
|----------|-----------|------------|---|----------|----------|
| 71 | 422521,31 | 2193519,79 | Метод спутниковых геодезических измерений (определений) | 0,10 | — |
| 72 | 422639,75 | 2193573,88 | Метод спутниковых геодезических измерений (определений) | 0,10 | — |
| 73 | 422749,99 | 2193624,07 | Метод спутниковых геодезических измерений (определений) | 0,10 | — |
| 74 | 422865,82 | 2193677,53 | Метод спутниковых геодезических измерений (определений) | 0,10 | — |
| 75 | 422981,51 | 2193730,16 | Метод спутниковых геодезических измерений (определений) | 0,10 | — |
| 76 | 423095,12 | 2193782,32 | Метод спутниковых геодезических измерений (определений) | 0,10 | — |
| 77 | 423208,58 | 2193832,93 | Метод спутниковых геодезических измерений (определений) | 0,10 | — |
| 78 | 423301,69 | 2193744,21 | Метод спутниковых геодезических измерений (определений) | 0,10 | — |
| 79 | 423394,50 | 2193655,18 | Метод спутниковых геодезических измерений (определений) | 0,10 | — |

ГРАФИЧЕСКОЕ ОПИСАНИЕ

местоположения границ населенных пунктов, территориальных зон,
особо охраняемых природных территорий,
зон с особыми условиями использования территории

**Публичный сервитут в отношении земель и земельных участков в целях эксплуатации
существующего линейного объекта системы электроснабжения регионального значения
«Воздушная линия ВЛ-110 кВ Л-167 "Ульяновская - Усилие"» и его неотъемлемых
технологических частей**

(наименование объекта, местоположение границ которого описано)

Сведения о местоположении границ объекта

| 1 | 2 | 3 | 4 | 5 | 6 |
|----|-----------|------------|---|------|---|
| 80 | 423487,61 | 2193565,54 | Метод спутниковых геодезических измерений (определений) | 0,10 | — |
| 81 | 423580,74 | 2193476,08 | Метод спутниковых геодезических измерений (определений) | 0,10 | — |
| 82 | 423668,70 | 2193391,18 | Метод спутниковых геодезических измерений (определений) | 0,10 | — |
| 83 | 423766,26 | 2193297,13 | Метод спутниковых геодезических измерений (определений) | 0,10 | — |
| 84 | 423860,80 | 2193206,29 | Метод спутниковых геодезических измерений (определений) | 0,10 | — |
| 85 | 423952,74 | 2193117,85 | Метод спутниковых геодезических измерений (определений) | 0,10 | — |
| 86 | 424042,39 | 2193031,86 | Метод спутниковых геодезических измерений (определений) | 0,10 | — |
| 87 | 424136,11 | 2192941,58 | Метод спутниковых геодезических измерений (определений) | 0,10 | — |
| 88 | 424222,82 | 2192858,11 | Метод спутниковых геодезических измерений (определений) | 0,10 | — |

ГРАФИЧЕСКОЕ ОПИСАНИЕ

местоположения границ населенных пунктов, территориальных зон,
особо охраняемых природных территорий,
зон с особыми условиями использования территории

**Публичный сервитут в отношении земель и земельных участков в целях эксплуатации
существующего линейного объекта системы электроснабжения регионального значения
«Воздушная линия ВЛ-110 кВ Л-167 "Ульяновская - Усилие"» и его неотъемлемых
технологических частей**

(наименование объекта, местоположение границ которого описано)

Сведения о местоположении границ объекта

| 1 | 2 | 3 | 4 | 5 | 6 |
|----------|-----------|------------|---|----------|----------|
| 89 | 424313,60 | 2192770,86 | Метод спутниковых геодезических измерений (определений) | 0,10 | — |
| 90 | 424400,36 | 2192684,74 | Метод спутниковых геодезических измерений (определений) | 0,10 | — |
| 91 | 424400,67 | 2192684,49 | Метод спутниковых геодезических измерений (определений) | 0,10 | — |
| 92 | 424507,84 | 2192614,27 | Метод спутниковых геодезических измерений (определений) | 0,10 | — |
| 93 | 424611,50 | 2192543,59 | Метод спутниковых геодезических измерений (определений) | 0,10 | — |
| 94 | 424718,61 | 2192471,31 | Метод спутниковых геодезических измерений (определений) | 0,10 | — |
| 95 | 424822,54 | 2192400,75 | Метод спутниковых геодезических измерений (определений) | 0,10 | — |
| 96 | 424927,36 | 2192329,88 | Метод спутниковых геодезических измерений (определений) | 0,10 | — |
| 97 | 425031,88 | 2192258,97 | Метод спутниковых геодезических измерений (определений) | 0,10 | — |

ГРАФИЧЕСКОЕ ОПИСАНИЕ

местоположения границ населенных пунктов, территориальных зон,
особо охраняемых природных территорий,
зон с особыми условиями использования территории

**Публичный сервитут в отношении земель и земельных участков в целях эксплуатации
существующего линейного объекта системы электроснабжения регионального значения
«Воздушная линия ВЛ-110 кВ Л-167 "Ульяновская - Усилие"» и его неотъемлемых
технологических частей**

(наименование объекта, местоположение границ которого описано)

Сведения о местоположении границ объекта

| 1 | 2 | 3 | 4 | 5 | 6 |
|-----|-----------|------------|---|------|---|
| 98 | 425135,35 | 2192188,84 | Метод спутниковых геодезических измерений (определений) | 0,10 | — |
| 99 | 425240,41 | 2192117,59 | Метод спутниковых геодезических измерений (определений) | 0,10 | — |
| 100 | 425345,26 | 2192046,91 | Метод спутниковых геодезических измерений (определений) | 0,10 | — |
| 101 | 425448,69 | 2191976,33 | Метод спутниковых геодезических измерений (определений) | 0,10 | — |
| 102 | 425548,22 | 2191909,22 | Метод спутниковых геодезических измерений (определений) | 0,10 | — |
| 103 | 425654,59 | 2191836,49 | Метод спутниковых геодезических измерений (определений) | 0,10 | — |
| 104 | 425655,72 | 2191836,14 | Метод спутниковых геодезических измерений (определений) | 0,10 | — |
| 105 | 425655,89 | 2191836,15 | Метод спутниковых геодезических измерений (определений) | 0,10 | — |
| 106 | 425786,35 | 2191847,05 | Метод спутниковых геодезических измерений (определений) | 0,10 | — |

ГРАФИЧЕСКОЕ ОПИСАНИЕ

местоположения границ населенных пунктов, территориальных зон,
особо охраняемых природных территорий,
зон с особыми условиями использования территории

**Публичный сервитут в отношении земель и земельных участков в целях эксплуатации
существующего линейного объекта системы электроснабжения регионального значения
«Воздушная линия ВЛ-110 кВ Л-167 "Ульяновская - Усилие"» и его неотъемлемых
технологических частей**

(наименование объекта, местоположение границ которого описано)

Сведения о местоположении границ объекта

| 1 | 2 | 3 | 4 | 5 | 6 |
|-----|-----------|------------|---|------|---|
| 107 | 425917,04 | 2191857,98 | Метод спутниковых геодезических измерений (определений) | 0,10 | — |
| 108 | 426046,07 | 2191868,48 | Метод спутниковых геодезических измерений (определений) | 0,10 | — |
| 109 | 426176,14 | 2191879,39 | Метод спутниковых геодезических измерений (определений) | 0,10 | — |
| 110 | 426306,22 | 2191889,54 | Метод спутниковых геодезических измерений (определений) | 0,10 | — |
| 111 | 426437,71 | 2191900,40 | Метод спутниковых геодезических измерений (определений) | 0,10 | — |
| 112 | 426565,86 | 2191910,64 | Метод спутниковых геодезических измерений (определений) | 0,10 | — |
| 113 | 426696,71 | 2191921,52 | Метод спутниковых геодезических измерений (определений) | 0,10 | — |
| 114 | 426826,21 | 2191929,54 | Метод спутниковых геодезических измерений (определений) | 0,10 | — |
| 115 | 426826,31 | 2191929,55 | Метод спутниковых геодезических измерений (определений) | 0,10 | — |

ГРАФИЧЕСКОЕ ОПИСАНИЕ

местоположения границ населенных пунктов, территориальных зон,
особо охраняемых природных территорий,
зон с особыми условиями использования территории

**Публичный сервитут в отношении земель и земельных участков в целях эксплуатации
существующего линейного объекта системы электроснабжения регионального значения
«Воздушная линия ВЛ-110 кВ Л-167 "Ульяновская - Усилие"» и его неотъемлемых
технологических частей**

(наименование объекта, местоположение границ которого описано)

Сведения о местоположении границ объекта

| 1 | 2 | 3 | 4 | 5 | 6 |
|----------|-----------|------------|---|----------|----------|
| 116 | 426956,23 | 2191943,64 | Метод спутниковых геодезических измерений (определений) | 0,10 | — |
| 117 | 427085,46 | 2191955,43 | Метод спутниковых геодезических измерений (определений) | 0,10 | — |
| 118 | 427215,20 | 2191967,66 | Метод спутниковых геодезических измерений (определений) | 0,10 | — |
| 119 | 427344,05 | 2191979,74 | Метод спутниковых геодезических измерений (определений) | 0,10 | — |
| 120 | 427472,56 | 2191991,62 | Метод спутниковых геодезических измерений (определений) | 0,10 | — |
| 121 | 427602,21 | 2192003,81 | Метод спутниковых геодезических измерений (определений) | 0,10 | — |
| 122 | 427731,22 | 2192015,69 | Метод спутниковых геодезических измерений (определений) | 0,10 | — |
| 123 | 427861,02 | 2192026,45 | Метод спутниковых геодезических измерений (определений) | 0,10 | — |
| 124 | 427989,10 | 2192039,66 | Метод спутниковых геодезических измерений (определений) | 0,10 | — |

ГРАФИЧЕСКОЕ ОПИСАНИЕ

местоположения границ населенных пунктов, территориальных зон,
особо охраняемых природных территорий,
зон с особыми условиями использования территории

**Публичный сервитут в отношении земель и земельных участков в целях эксплуатации
существующего линейного объекта системы электроснабжения регионального значения
«Воздушная линия ВЛ-110 кВ Л-167 "Ульяновская - Усилие"» и его неотъемлемых
технологических частей**

(наименование объекта, местоположение границ которого описано)

Сведения о местоположении границ объекта

| 1 | 2 | 3 | 4 | 5 | 6 |
|-----|-----------|------------|---|------|---|
| 125 | 428118,13 | 2192051,70 | Метод спутниковых геодезических измерений (определений) | 0,10 | — |
| 126 | 428247,54 | 2192063,79 | Метод спутниковых геодезических измерений (определений) | 0,10 | — |
| 127 | 428355,32 | 2192073,59 | Метод спутниковых геодезических измерений (определений) | 0,10 | — |
| 128 | 428462,98 | 2192081,95 | Метод спутниковых геодезических измерений (определений) | 0,10 | — |
| 129 | 428577,68 | 2192084,54 | Метод спутниковых геодезических измерений (определений) | 0,10 | — |
| 130 | 428693,58 | 2192085,26 | Метод спутниковых геодезических измерений (определений) | 0,10 | — |
| 131 | 428803,81 | 2192086,18 | Метод спутниковых геодезических измерений (определений) | 0,10 | — |
| 132 | 428913,00 | 2192086,74 | Метод спутниковых геодезических измерений (определений) | 0,10 | — |
| 133 | 429023,57 | 2192087,77 | Метод спутниковых геодезических измерений (определений) | 0,10 | — |

ГРАФИЧЕСКОЕ ОПИСАНИЕ

местоположения границ населенных пунктов, территориальных зон,
особо охраняемых природных территорий,
зон с особыми условиями использования территории

**Публичный сервитут в отношении земель и земельных участков в целях эксплуатации
существующего линейного объекта системы электроснабжения регионального значения
«Воздушная линия ВЛ-110 кВ Л-167 "Ульяновская - Усилие"» и его неотъемлемых
технологических частей**

(наименование объекта, местоположение границ которого описано)

Сведения о местоположении границ объекта

| 1 | 2 | 3 | 4 | 5 | 6 |
|----------|-----------|------------|---|----------|----------|
| 134 | 429133,18 | 2192088,97 | Метод спутниковых геодезических измерений (определений) | 0,10 | — |
| 135 | 429234,14 | 2192089,72 | Метод спутниковых геодезических измерений (определений) | 0,10 | — |
| 136 | 429333,48 | 2192088,93 | Метод спутниковых геодезических измерений (определений) | 0,10 | — |
| 137 | 429333,77 | 2192088,95 | Метод спутниковых геодезических измерений (определений) | 0,10 | — |
| 138 | 429352,81 | 2192091,50 | Метод спутниковых геодезических измерений (определений) | 0,10 | — |
| 139 | 429354,27 | 2192092,48 | Метод спутниковых геодезических измерений (определений) | 0,10 | — |
| 140 | 429354,53 | 2192093,68 | Метод спутниковых геодезических измерений (определений) | 0,10 | — |
| 141 | 429354,18 | 2192097,11 | Метод спутниковых геодезических измерений (определений) | 0,10 | — |
| 142 | 429353,92 | 2192097,91 | Метод спутниковых геодезических измерений (определений) | 0,10 | — |

ГРАФИЧЕСКОЕ ОПИСАНИЕ

местоположения границ населенных пунктов, территориальных зон,
особо охраняемых природных территорий,
зон с особыми условиями использования территории

**Публичный сервитут в отношении земель и земельных участков в целях эксплуатации
существующего линейного объекта системы электроснабжения регионального значения
«Воздушная линия ВЛ-110 кВ Л-167 "Ульяновская - Усилие"» и его неотъемлемых
технологических частей**

(наименование объекта, местоположение границ которого описано)

Сведения о местоположении границ объекта

| 1 | 2 | 3 | 4 | 5 | 6 |
|----------|-----------|------------|---|----------|----------|
| 143 | 429352,58 | 2192098,87 | Метод спутниковых геодезических измерений (определений) | 0,10 | — |
| 144 | 429333,22 | 2192102,71 | Метод спутниковых геодезических измерений (определений) | 0,10 | — |
| 145 | 429332,83 | 2192102,75 | Метод спутниковых геодезических измерений (определений) | 0,10 | — |
| 146 | 429234,10 | 2192099,96 | Метод спутниковых геодезических измерений (определений) | 0,10 | — |
| 147 | 429133,15 | 2192099,21 | Метод спутниковых геодезических измерений (определений) | 0,10 | — |
| 148 | 429023,53 | 2192098,01 | Метод спутниковых геодезических измерений (определений) | 0,10 | — |
| 149 | 428912,98 | 2192096,98 | Метод спутниковых геодезических измерений (определений) | 0,10 | — |
| 150 | 428803,79 | 2192096,42 | Метод спутниковых геодезических измерений (определений) | 0,10 | — |
| 151 | 428693,56 | 2192095,50 | Метод спутниковых геодезических измерений (определений) | 0,10 | — |

ГРАФИЧЕСКОЕ ОПИСАНИЕ

местоположения границ населенных пунктов, территориальных зон,
особо охраняемых природных территорий,
зон с особыми условиями использования территории

**Публичный сервитут в отношении земель и земельных участков в целях эксплуатации
существующего линейного объекта системы электроснабжения регионального значения
«Воздушная линия ВЛ-110 кВ Л-167 "Ульяновская - Усилие"» и его неотъемлемых
технологических частей**

(наименование объекта, местоположение границ которого описано)

Сведения о местоположении границ объекта

| 1 | 2 | 3 | 4 | 5 | 6 |
|-----|-----------|------------|---|------|---|
| 152 | 428577,64 | 2192094,78 | Метод спутниковых геодезических измерений (определений) | 0,10 | — |
| 153 | 428462,32 | 2192094,40 | Метод спутниковых геодезических измерений (определений) | 0,10 | — |
| 154 | 428462,13 | 2192094,39 | Метод спутниковых геодезических измерений (определений) | 0,10 | — |
| 155 | 428354,91 | 2192083,81 | Метод спутниковых геодезических измерений (определений) | 0,10 | — |
| 156 | 428247,13 | 2192074,01 | Метод спутниковых геодезических измерений (определений) | 0,10 | — |
| 157 | 428117,70 | 2192061,92 | Метод спутниковых геодезических измерений (определений) | 0,10 | — |
| 158 | 427988,68 | 2192049,88 | Метод спутниковых геодезических измерений (определений) | 0,10 | — |
| 159 | 427859,82 | 2192039,90 | Метод спутниковых геодезических измерений (определений) | 0,10 | — |
| 160 | 427730,36 | 2192025,98 | Метод спутниковых геодезических измерений (определений) | 0,10 | — |

ГРАФИЧЕСКОЕ ОПИСАНИЕ

местоположения границ населенных пунктов, территориальных зон,
особо охраняемых природных территорий,
зон с особыми условиями использования территории

**Публичный сервитут в отношении земель и земельных участков в целях эксплуатации
существующего линейного объекта системы электроснабжения регионального значения
«Воздушная линия ВЛ-110 кВ Л-167 "Ульяновская - Усилие"» и его неотъемлемых
технологических частей**

(наименование объекта, местоположение границ которого описано)

Сведения о местоположении границ объекта

| 1 | 2 | 3 | 4 | 5 | 6 |
|-----|-----------|------------|---|------|---|
| 161 | 427601,35 | 2192014,10 | Метод спутниковых геодезических измерений (определений) | 0,10 | — |
| 162 | 427471,70 | 2192001,91 | Метод спутниковых геодезических измерений (определений) | 0,10 | — |
| 163 | 427343,19 | 2191990,03 | Метод спутниковых геодезических измерений (определений) | 0,10 | — |
| 164 | 427214,33 | 2191977,95 | Метод спутниковых геодезических измерений (определений) | 0,10 | — |
| 165 | 427084,61 | 2191965,72 | Метод спутниковых геодезических измерений (определений) | 0,10 | — |
| 166 | 426955,36 | 2191953,93 | Метод спутниковых геодезических измерений (определений) | 0,10 | — |
| 167 | 426825,00 | 2191942,24 | Метод спутниковых геодезических измерений (определений) | 0,10 | — |
| 168 | 426695,92 | 2191932,02 | Метод спутниковых геодезических измерений (определений) | 0,10 | — |
| 169 | 426565,05 | 2191921,14 | Метод спутниковых геодезических измерений (определений) | 0,10 | — |

ГРАФИЧЕСКОЕ ОПИСАНИЕ

местоположения границ населенных пунктов, территориальных зон,
особо охраняемых природных территорий,
зон с особыми условиями использования территории

**Публичный сервитут в отношении земель и земельных участков в целях эксплуатации
существующего линейного объекта системы электроснабжения регионального значения
«Воздушная линия ВЛ-110 кВ Л-167 "Ульяновская - Усилие"» и его неотъемлемых
технологических частей**

(наименование объекта, местоположение границ которого описано)

Сведения о местоположении границ объекта

| 1 | 2 | 3 | 4 | 5 | 6 |
|-----|-----------|------------|---|------|---|
| 170 | 426436,90 | 2191910,90 | Метод спутниковых геодезических измерений (определений) | 0,10 | — |
| 171 | 426305,41 | 2191900,04 | Метод спутниковых геодезических измерений (определений) | 0,10 | — |
| 172 | 426175,33 | 2191889,89 | Метод спутниковых геодезических измерений (определений) | 0,10 | — |
| 173 | 426045,26 | 2191878,98 | Метод спутниковых геодезических измерений (определений) | 0,10 | — |
| 174 | 425916,23 | 2191868,48 | Метод спутниковых геодезических измерений (определений) | 0,10 | — |
| 175 | 425785,53 | 2191857,55 | Метод спутниковых геодезических измерений (определений) | 0,10 | — |
| 176 | 425658,15 | 2191847,28 | Метод спутниковых геодезических измерений (определений) | 0,10 | — |
| 177 | 425553,93 | 2191917,72 | Метод спутниковых геодезических измерений (определений) | 0,10 | — |
| 178 | 425454,41 | 2191984,83 | Метод спутниковых геодезических измерений (определений) | 0,10 | — |

ГРАФИЧЕСКОЕ ОПИСАНИЕ

местоположения границ населенных пунктов, территориальных зон,
особо охраняемых природных территорий,
зон с особыми условиями использования территории

**Публичный сервитут в отношении земель и земельных участков в целях эксплуатации
существующего линейного объекта системы электроснабжения регионального значения
«Воздушная линия ВЛ-110 кВ Л-167 "Ульяновская - Усилие"» и его неотъемлемых
технологических частей**

(наименование объекта, местоположение границ которого описано)

Сведения о местоположении границ объекта

| 1 | 2 | 3 | 4 | 5 | 6 |
|-----|-----------|------------|---|------|---|
| 179 | 425350,98 | 2192055,41 | Метод спутниковых геодезических измерений (определений) | 0,10 | — |
| 180 | 425246,12 | 2192126,10 | Метод спутниковых геодезических измерений (определений) | 0,10 | — |
| 181 | 425141,06 | 2192197,35 | Метод спутниковых геодезических измерений (определений) | 0,10 | — |
| 182 | 425037,59 | 2192267,48 | Метод спутниковых геодезических измерений (определений) | 0,10 | — |
| 183 | 424933,07 | 2192338,39 | Метод спутниковых геодезических измерений (определений) | 0,10 | — |
| 184 | 424828,25 | 2192409,25 | Метод спутниковых геодезических измерений (определений) | 0,10 | — |
| 185 | 424724,32 | 2192479,81 | Метод спутниковых геодезических измерений (определений) | 0,10 | — |
| 186 | 424617,22 | 2192552,09 | Метод спутниковых геодезических измерений (определений) | 0,10 | — |
| 187 | 424513,55 | 2192622,77 | Метод спутниковых геодезических измерений (определений) | 0,10 | — |

ГРАФИЧЕСКОЕ ОПИСАНИЕ

местоположения границ населенных пунктов, территориальных зон,
особо охраняемых природных территорий,
зон с особыми условиями использования территории

**Публичный сервитут в отношении земель и земельных участков в целях эксплуатации
существующего линейного объекта системы электроснабжения регионального значения
«Воздушная линия ВЛ-110 кВ Л-167 "Ульяновская - Усилие"» и его неотъемлемых
технологических частей**

(наименование объекта, местоположение границ которого описано)

Сведения о местоположении границ объекта

| 1 | 2 | 3 | 4 | 5 | 6 |
|-----|-----------|------------|---|------|---|
| 188 | 424407,78 | 2192694,38 | Метод спутниковых геодезических измерений (определений) | 0,10 | — |
| 189 | 424320,70 | 2192778,02 | Метод спутниковых геодезических измерений (определений) | 0,10 | — |
| 190 | 424229,91 | 2192865,28 | Метод спутниковых геодезических измерений (определений) | 0,10 | — |
| 191 | 424143,20 | 2192948,75 | Метод спутниковых геодезических измерений (определений) | 0,10 | — |
| 192 | 424049,48 | 2193039,03 | Метод спутниковых геодезических измерений (определений) | 0,10 | — |
| 193 | 423959,83 | 2193125,02 | Метод спутниковых геодезических измерений (определений) | 0,10 | — |
| 194 | 423867,89 | 2193213,46 | Метод спутниковых геодезических измерений (определений) | 0,10 | — |
| 195 | 423773,35 | 2193304,30 | Метод спутниковых геодезических измерений (определений) | 0,10 | — |
| 196 | 423675,79 | 2193398,35 | Метод спутниковых геодезических измерений (определений) | 0,10 | — |

ГРАФИЧЕСКОЕ ОПИСАНИЕ

местоположения границ населенных пунктов, территориальных зон,
особо охраняемых природных территорий,
зон с особыми условиями использования территории

**Публичный сервитут в отношении земель и земельных участков в целях эксплуатации
существующего линейного объекта системы электроснабжения регионального значения
«Воздушная линия ВЛ-110 кВ Л-167 "Ульяновская - Усилие"» и его неотъемлемых
технологических частей**

(наименование объекта, местоположение границ которого описано)

Сведения о местоположении границ объекта

| 1 | 2 | 3 | 4 | 5 | 6 |
|-----|-----------|------------|---|------|---|
| 197 | 423587,83 | 2193483,25 | Метод спутниковых геодезических измерений (определений) | 0,10 | — |
| 198 | 423494,70 | 2193572,71 | Метод спутниковых геодезических измерений (определений) | 0,10 | — |
| 199 | 423401,59 | 2193662,35 | Метод спутниковых геодезических измерений (определений) | 0,10 | — |
| 200 | 423308,77 | 2193751,39 | Метод спутниковых геодезических измерений (определений) | 0,10 | — |
| 201 | 423211,71 | 2193846,00 | Метод спутниковых геодезических измерений (определений) | 0,10 | — |
| 202 | 423210,31 | 2193846,57 | Метод спутниковых геодезических измерений (определений) | 0,10 | — |
| 203 | 423209,47 | 2193846,39 | Метод спутниковых геодезических измерений (определений) | 0,10 | — |
| 204 | 423091,38 | 2193791,90 | Метод спутниковых геодезических измерений (определений) | 0,10 | — |
| 205 | 422977,77 | 2193739,74 | Метод спутниковых геодезических измерений (определений) | 0,10 | — |

ГРАФИЧЕСКОЕ ОПИСАНИЕ

местоположения границ населенных пунктов, территориальных зон,
особо охраняемых природных территорий,
зон с особыми условиями использования территории

**Публичный сервитут в отношении земель и земельных участков в целях эксплуатации
существующего линейного объекта системы электроснабжения регионального значения
«Воздушная линия ВЛ-110 кВ Л-167 "Ульяновская - Усилие"» и его неотъемлемых
технологических частей**

(наименование объекта, местоположение границ которого описано)

Сведения о местоположении границ объекта

| 1 | 2 | 3 | 4 | 5 | 6 |
|----------|-----------|------------|---|----------|----------|
| 206 | 422862,08 | 2193687,11 | Метод спутниковых геодезических измерений (определений) | 0,10 | — |
| 207 | 422746,25 | 2193633,65 | Метод спутниковых геодезических измерений (определений) | 0,10 | — |
| 208 | 422636,01 | 2193583,46 | Метод спутниковых геодезических измерений (определений) | 0,10 | — |
| 209 | 422517,57 | 2193529,37 | Метод спутниковых геодезических измерений (определений) | 0,10 | — |
| 210 | 422402,08 | 2193476,34 | Метод спутниковых геодезических измерений (определений) | 0,10 | — |
| 211 | 422287,00 | 2193424,00 | Метод спутниковых геодезических измерений (определений) | 0,10 | — |
| 212 | 422172,11 | 2193371,68 | Метод спутниковых геодезических измерений (определений) | 0,10 | — |
| 213 | 422053,18 | 2193316,89 | Метод спутниковых геодезических измерений (определений) | 0,10 | — |
| 214 | 421938,25 | 2193264,59 | Метод спутниковых геодезических измерений (определений) | 0,10 | — |

ГРАФИЧЕСКОЕ ОПИСАНИЕ

местоположения границ населенных пунктов, территориальных зон,
особо охраняемых природных территорий,
зон с особыми условиями использования территории

**Публичный сервитут в отношении земель и земельных участков в целях эксплуатации
существующего линейного объекта системы электроснабжения регионального значения
«Воздушная линия ВЛ-110 кВ Л-167 "Ульяновская - Усилие"» и его неотъемлемых
технологических частей**

(наименование объекта, местоположение границ которого описано)

Сведения о местоположении границ объекта

| 1 | 2 | 3 | 4 | 5 | 6 |
|----------|-----------|------------|---|----------|----------|
| 215 | 421823,19 | 2193211,92 | Метод спутниковых геодезических измерений (определений) | 0,10 | — |
| 216 | 421707,20 | 2193158,63 | Метод спутниковых геодезических измерений (определений) | 0,10 | — |
| 217 | 421592,73 | 2193106,25 | Метод спутниковых геодезических измерений (определений) | 0,10 | — |
| 218 | 421478,03 | 2193053,92 | Метод спутниковых геодезических измерений (определений) | 0,10 | — |
| 219 | 421363,26 | 2193001,62 | Метод спутниковых геодезических измерений (определений) | 0,10 | — |
| 220 | 421247,36 | 2192948,58 | Метод спутниковых геодезических измерений (определений) | 0,10 | — |
| 221 | 421132,59 | 2192896,26 | Метод спутниковых геодезических измерений (определений) | 0,10 | — |
| 222 | 421018,49 | 2192844,29 | Метод спутниковых геодезических измерений (определений) | 0,10 | — |
| 223 | 420903,85 | 2192791,98 | Метод спутниковых геодезических измерений (определений) | 0,10 | — |

ГРАФИЧЕСКОЕ ОПИСАНИЕ

местоположения границ населенных пунктов, территориальных зон,
особо охраняемых природных территорий,
зон с особыми условиями использования территории

**Публичный сервитут в отношении земель и земельных участков в целях эксплуатации
существующего линейного объекта системы электроснабжения регионального значения
«Воздушная линия ВЛ-110 кВ Л-167 "Ульяновская - Усилие"» и его неотъемлемых
технологических частей**

(наименование объекта, местоположение границ которого описано)

Сведения о местоположении границ объекта

| 1 | 2 | 3 | 4 | 5 | 6 |
|-----|-----------|------------|---|------|---|
| 224 | 420788,73 | 2192739,32 | Метод спутниковых геодезических измерений (определений) | 0,10 | — |
| 225 | 420670,57 | 2192685,46 | Метод спутниковых геодезических измерений (определений) | 0,10 | — |
| 226 | 420556,43 | 2192633,15 | Метод спутниковых геодезических измерений (определений) | 0,10 | — |
| 227 | 420440,57 | 2192580,06 | Метод спутниковых геодезических измерений (определений) | 0,10 | — |
| 228 | 420325,04 | 2192527,82 | Метод спутниковых геодезических измерений (определений) | 0,10 | — |
| 229 | 420208,05 | 2192473,90 | Метод спутниковых геодезических измерений (определений) | 0,10 | — |
| 230 | 420088,83 | 2192420,15 | Метод спутниковых геодезических измерений (определений) | 0,10 | — |
| 231 | 419971,52 | 2192367,72 | Метод спутниковых геодезических измерений (определений) | 0,10 | — |
| 232 | 419853,32 | 2192313,87 | Метод спутниковых геодезических измерений (определений) | 0,10 | — |

ГРАФИЧЕСКОЕ ОПИСАНИЕ

местоположения границ населенных пунктов, территориальных зон,
особо охраняемых природных территорий,
зон с особыми условиями использования территории

**Публичный сервитут в отношении земель и земельных участков в целях эксплуатации
существующего линейного объекта системы электроснабжения регионального значения
«Воздушная линия ВЛ-110 кВ Л-167 "Ульяновская - Усилие"» и его неотъемлемых
технологических частей**

(наименование объекта, местоположение границ которого описано)

Сведения о местоположении границ объекта

| 1 | 2 | 3 | 4 | 5 | 6 |
|-----|-----------|------------|---|------|---|
| 233 | 419735,67 | 2192259,89 | Метод спутниковых геодезических измерений (определений) | 0,10 | — |
| 234 | 419617,79 | 2192206,41 | Метод спутниковых геодезических измерений (определений) | 0,10 | — |
| 235 | 419499,82 | 2192152,62 | Метод спутниковых геодезических измерений (определений) | 0,10 | — |
| 236 | 419393,02 | 2192104,79 | Метод спутниковых геодезических измерений (определений) | 0,10 | — |
| 237 | 419274,19 | 2192050,37 | Метод спутниковых геодезических измерений (определений) | 0,10 | — |
| 238 | 419166,79 | 2192001,28 | Метод спутниковых геодезических измерений (определений) | 0,10 | — |
| 239 | 419038,97 | 2191943,37 | Метод спутниковых геодезических измерений (определений) | 0,10 | — |
| 240 | 418919,72 | 2191889,48 | Метод спутниковых геодезических измерений (определений) | 0,10 | — |
| 241 | 418804,79 | 2191837,48 | Метод спутниковых геодезических измерений (определений) | 0,10 | — |

ГРАФИЧЕСКОЕ ОПИСАНИЕ

местоположения границ населенных пунктов, территориальных зон,
особо охраняемых природных территорий,
зон с особыми условиями использования территории

**Публичный сервитут в отношении земель и земельных участков в целях эксплуатации
существующего линейного объекта системы электроснабжения регионального значения
«Воздушная линия ВЛ-110 кВ Л-167 "Ульяновская - Усилие"» и его неотъемлемых
технологических частей**

(наименование объекта, местоположение границ которого описано)

Сведения о местоположении границ объекта

| 1 | 2 | 3 | 4 | 5 | 6 |
|-----|-----------|------------|---|------|---|
| 242 | 418689,94 | 2191784,88 | Метод спутниковых геодезических измерений (определений) | 0,10 | — |
| 243 | 418571,67 | 2191731,16 | Метод спутниковых геодезических измерений (определений) | 0,10 | — |
| 244 | 418453,64 | 2191677,48 | Метод спутниковых геодезических измерений (определений) | 0,10 | — |
| 245 | 418336,21 | 2191624,40 | Метод спутниковых геодезических измерений (определений) | 0,10 | — |
| 246 | 418218,11 | 2191569,94 | Метод спутниковых геодезических измерений (определений) | 0,10 | — |
| 247 | 418100,39 | 2191516,58 | Метод спутниковых геодезических измерений (определений) | 0,10 | — |
| 248 | 417982,15 | 2191462,21 | Метод спутниковых геодезических измерений (определений) | 0,10 | — |
| 249 | 417863,60 | 2191407,79 | Метод спутниковых геодезических измерений (определений) | 0,10 | — |
| 250 | 417745,77 | 2191354,02 | Метод спутниковых геодезических измерений (определений) | 0,10 | — |

ГРАФИЧЕСКОЕ ОПИСАНИЕ

местоположения границ населенных пунктов, территориальных зон,
особо охраняемых природных территорий,
зон с особыми условиями использования территории

**Публичный сервитут в отношении земель и земельных участков в целях эксплуатации
существующего линейного объекта системы электроснабжения регионального значения
«Воздушная линия ВЛ-110 кВ Л-167 "Ульяновская - Усилие"» и его неотъемлемых
технологических частей**

(наименование объекта, местоположение границ которого описано)

Сведения о местоположении границ объекта

| 1 | 2 | 3 | 4 | 5 | 6 |
|----------|-----------|------------|---|----------|----------|
| 251 | 417630,43 | 2191300,94 | Метод спутниковых геодезических измерений (определений) | 0,10 | — |
| 252 | 417509,28 | 2191245,53 | Метод спутниковых геодезических измерений (определений) | 0,10 | — |
| 253 | 417391,09 | 2191191,34 | Метод спутниковых геодезических измерений (определений) | 0,10 | — |
| 254 | 417273,18 | 2191137,61 | Метод спутниковых геодезических измерений (определений) | 0,10 | — |
| 255 | 417155,33 | 2191083,50 | Метод спутниковых геодезических измерений (определений) | 0,10 | — |
| 256 | 417037,28 | 2191029,51 | Метод спутниковых геодезических измерений (определений) | 0,10 | — |
| 257 | 416919,52 | 2190975,73 | Метод спутниковых геодезических измерений (определений) | 0,10 | — |
| 258 | 416801,78 | 2190921,53 | Метод спутниковых геодезических измерений (определений) | 0,10 | — |
| 259 | 416683,54 | 2190867,00 | Метод спутниковых геодезических измерений (определений) | 0,10 | — |

ГРАФИЧЕСКОЕ ОПИСАНИЕ

местоположения границ населенных пунктов, территориальных зон,
особо охраняемых природных территорий,
зон с особыми условиями использования территории

**Публичный сервитут в отношении земель и земельных участков в целях эксплуатации
существующего линейного объекта системы электроснабжения регионального значения
«Воздушная линия ВЛ-110 кВ Л-167 "Ульяновская - Усилие"» и его неотъемлемых
технологических частей**

(наименование объекта, местоположение границ которого описано)

Сведения о местоположении границ объекта

| 1 | 2 | 3 | 4 | 5 | 6 |
|-----|-----------|------------|---|------|---|
| 260 | 416565,63 | 2190813,00 | Метод спутниковых геодезических измерений (определений) | 0,10 | — |
| 261 | 416448,20 | 2190758,83 | Метод спутниковых геодезических измерений (определений) | 0,10 | — |
| 262 | 416330,18 | 2190704,57 | Метод спутниковых геодезических измерений (определений) | 0,10 | — |
| 263 | 416212,57 | 2190650,59 | Метод спутниковых геодезических измерений (определений) | 0,10 | — |
| 264 | 416095,19 | 2190596,41 | Метод спутниковых геодезических измерений (определений) | 0,10 | — |
| 265 | 415970,19 | 2190538,73 | Метод спутниковых геодезических измерений (определений) | 0,10 | — |
| 266 | 415859,61 | 2190487,59 | Метод спутниковых геодезических измерений (определений) | 0,10 | — |
| 267 | 415741,44 | 2190433,38 | Метод спутниковых геодезических измерений (определений) | 0,10 | — |
| 268 | 415623,46 | 2190378,78 | Метод спутниковых геодезических измерений (определений) | 0,10 | — |

ГРАФИЧЕСКОЕ ОПИСАНИЕ

местоположения границ населенных пунктов, территориальных зон,
особо охраняемых природных территорий,
зон с особыми условиями использования территории

**Публичный сервитут в отношении земель и земельных участков в целях эксплуатации
существующего линейного объекта системы электроснабжения регионального значения
«Воздушная линия ВЛ-110 кВ Л-167 "Ульяновская - Усилие"» и его неотъемлемых
технологических частей**

(наименование объекта, местоположение границ которого описано)

Сведения о местоположении границ объекта

| 1 | 2 | 3 | 4 | 5 | 6 |
|-----|-----------|------------|---|------|---|
| 269 | 415504,85 | 2190326,08 | Метод спутниковых геодезических измерений (определений) | 0,10 | — |
| 270 | 415421,12 | 2190285,31 | Метод спутниковых геодезических измерений (определений) | 0,10 | — |
| 271 | 415332,49 | 2190244,48 | Метод спутниковых геодезических измерений (определений) | 0,10 | — |
| 272 | 415250,00 | 2190206,42 | Метод спутниковых геодезических измерений (определений) | 0,10 | — |
| 273 | 415155,61 | 2190162,55 | Метод спутниковых геодезических измерений (определений) | 0,10 | — |
| 274 | 415061,88 | 2190119,63 | Метод спутниковых геодезических измерений (определений) | 0,10 | — |
| 275 | 414965,62 | 2190075,23 | Метод спутниковых геодезических измерений (определений) | 0,10 | — |
| 276 | 414873,39 | 2190032,80 | Метод спутниковых геодезических измерений (определений) | 0,10 | — |
| 277 | 414780,59 | 2189990,07 | Метод спутниковых геодезических измерений (определений) | 0,10 | — |

ГРАФИЧЕСКОЕ ОПИСАНИЕ

местоположения границ населенных пунктов, территориальных зон,
особо охраняемых природных территорий,
зон с особыми условиями использования территории

**Публичный сервитут в отношении земель и земельных участков в целях эксплуатации
существующего линейного объекта системы электроснабжения регионального значения
«Воздушная линия ВЛ-110 кВ Л-167 "Ульяновская - Усилие"» и его неотъемлемых
технологических частей**

(наименование объекта, местоположение границ которого описано)

Сведения о местоположении границ объекта

| 1 | 2 | 3 | 4 | 5 | 6 |
|-----|-----------|------------|---|------|---|
| 278 | 414700,46 | 2189953,34 | Метод спутниковых геодезических измерений (определений) | 0,10 | — |
| 279 | 414641,79 | 2190003,26 | Метод спутниковых геодезических измерений (определений) | 0,10 | — |
| 280 | 414588,99 | 2190050,27 | Метод спутниковых геодезических измерений (определений) | 0,10 | — |
| 281 | 414510,06 | 2190121,01 | Метод спутниковых геодезических измерений (определений) | 0,10 | — |
| 282 | 414429,94 | 2190192,04 | Метод спутниковых геодезических измерений (определений) | 0,10 | — |
| 283 | 414351,42 | 2190262,35 | Метод спутниковых геодезических измерений (определений) | 0,10 | — |
| 284 | 414267,89 | 2190336,45 | Метод спутниковых геодезических измерений (определений) | 0,10 | — |
| 285 | 414209,58 | 2190388,06 | Метод спутниковых геодезических измерений (определений) | 0,10 | — |
| 286 | 414129,78 | 2190459,34 | Метод спутниковых геодезических измерений (определений) | 0,10 | — |

ГРАФИЧЕСКОЕ ОПИСАНИЕ

местоположения границ населенных пунктов, территориальных зон,
особо охраняемых природных территорий,
зон с особыми условиями использования территории

**Публичный сервитут в отношении земель и земельных участков в целях эксплуатации
существующего линейного объекта системы электроснабжения регионального значения
«Воздушная линия ВЛ-110 кВ Л-167 "Ульяновская - Усилие"» и его неотъемлемых
технологических частей**

(наименование объекта, местоположение границ которого описано)

Сведения о местоположении границ объекта

| 1 | 2 | 3 | 4 | 5 | 6 |
|-----|-----------|------------|---|------|---|
| 287 | 414054,49 | 2190526,25 | Метод спутниковых геодезических измерений (определений) | 0,10 | — |
| 288 | 413980,12 | 2190592,95 | Метод спутниковых геодезических измерений (определений) | 0,10 | — |
| 289 | 413910,84 | 2190654,46 | Метод спутниковых геодезических измерений (определений) | 0,10 | — |
| 290 | 413832,56 | 2190723,71 | Метод спутниковых геодезических измерений (определений) | 0,10 | — |
| 291 | 413756,22 | 2190792,34 | Метод спутниковых геодезических измерений (определений) | 0,10 | — |
| 292 | 413680,31 | 2190859,96 | Метод спутниковых геодезических измерений (определений) | 0,10 | — |
| 293 | 413605,87 | 2190926,14 | Метод спутниковых геодезических измерений (определений) | 0,10 | — |
| 294 | 413530,44 | 2190993,39 | Метод спутниковых геодезических измерений (определений) | 0,10 | — |
| 295 | 413455,27 | 2191060,40 | Метод спутниковых геодезических измерений (определений) | 0,10 | — |

ГРАФИЧЕСКОЕ ОПИСАНИЕ

местоположения границ населенных пунктов, территориальных зон,
особо охраняемых природных территорий,
зон с особыми условиями использования территории

**Публичный сервитут в отношении земель и земельных участков в целях эксплуатации
существующего линейного объекта системы электроснабжения регионального значения
«Воздушная линия ВЛ-110 кВ Л-167 "Ульяновская - Усилие"» и его неотъемлемых
технологических частей**

(наименование объекта, местоположение границ которого описано)

Сведения о местоположении границ объекта

| 1 | 2 | 3 | 4 | 5 | 6 |
|-----|-----------|------------|---|------|---|
| 296 | 413379,89 | 2191127,87 | Метод спутниковых геодезических измерений (определений) | 0,10 | — |
| 297 | 413305,00 | 2191194,49 | Метод спутниковых геодезических измерений (определений) | 0,10 | — |
| 298 | 413229,71 | 2191264,29 | Метод спутниковых геодезических измерений (определений) | 0,10 | — |
| 299 | 413168,60 | 2191325,96 | Метод спутниковых геодезических измерений (определений) | 0,10 | — |
| 300 | 413097,90 | 2191400,69 | Метод спутниковых геодезических измерений (определений) | 0,10 | — |
| 301 | 413024,93 | 2191478,31 | Метод спутниковых геодезических измерений (определений) | 0,10 | — |
| 302 | 412952,83 | 2191554,49 | Метод спутниковых геодезических измерений (определений) | 0,10 | — |
| 303 | 412882,46 | 2191628,92 | Метод спутниковых геодезических измерений (определений) | 0,10 | — |
| 304 | 412810,93 | 2191705,02 | Метод спутниковых геодезических измерений (определений) | 0,10 | — |

ГРАФИЧЕСКОЕ ОПИСАНИЕ

местоположения границ населенных пунктов, территориальных зон,
особо охраняемых природных территорий,
зон с особыми условиями использования территории

**Публичный сервитут в отношении земель и земельных участков в целях эксплуатации
существующего линейного объекта системы электроснабжения регионального значения
«Воздушная линия ВЛ-110 кВ Л-167 "Ульяновская - Усилие"» и его неотъемлемых
технологических частей**

(наименование объекта, местоположение границ которого описано)

Сведения о местоположении границ объекта

| 1 | 2 | 3 | 4 | 5 | 6 |
|-----|-----------|------------|---|------|---|
| 305 | 412739,98 | 2191779,91 | Метод спутниковых геодезических измерений (определений) | 0,10 | — |
| 306 | 412669,02 | 2191855,00 | Метод спутниковых геодезических измерений (определений) | 0,10 | — |
| 307 | 412598,19 | 2191930,03 | Метод спутниковых геодезических измерений (определений) | 0,10 | — |
| 308 | 412526,93 | 2192005,43 | Метод спутниковых геодезических измерений (определений) | 0,10 | — |
| 309 | 412455,92 | 2192080,93 | Метод спутниковых геодезических измерений (определений) | 0,10 | — |
| 310 | 412384,74 | 2192156,28 | Метод спутниковых геодезических измерений (определений) | 0,10 | — |
| 311 | 412315,21 | 2192232,12 | Метод спутниковых геодезических измерений (определений) | 0,10 | — |
| 312 | 412242,65 | 2192306,29 | Метод спутниковых геодезических измерений (определений) | 0,10 | — |
| 313 | 412171,66 | 2192381,26 | Метод спутниковых геодезических измерений (определений) | 0,10 | — |

ГРАФИЧЕСКОЕ ОПИСАНИЕ

местоположения границ населенных пунктов, территориальных зон,
особо охраняемых природных территорий,
зон с особыми условиями использования территории

**Публичный сервитут в отношении земель и земельных участков в целях эксплуатации
существующего линейного объекта системы электроснабжения регионального значения
«Воздушная линия ВЛ-110 кВ Л-167 "Ульяновская - Усилие"» и его неотъемлемых
технологических частей**

(наименование объекта, местоположение границ которого описано)

Сведения о местоположении границ объекта

| 1 | 2 | 3 | 4 | 5 | 6 |
|----------|-----------|------------|---|----------|----------|
| 314 | 412100,34 | 2192456,25 | Метод спутниковых геодезических измерений (определений) | 0,10 | — |
| 315 | 412044,33 | 2192515,64 | Метод спутниковых геодезических измерений (определений) | 0,10 | — |
| 316 | 411995,06 | 2192571,05 | Метод спутниковых геодезических измерений (определений) | 0,10 | — |
| 317 | 411994,32 | 2192571,58 | Метод спутниковых геодезических измерений (определений) | 0,10 | — |
| 318 | 411953,63 | 2192587,94 | Метод спутниковых геодезических измерений (определений) | 0,10 | — |
| 319 | 411961,85 | 2192591,82 | Метод спутниковых геодезических измерений (определений) | 0,10 | — |
| 320 | 411962,73 | 2192592,63 | Метод спутниковых геодезических измерений (определений) | 0,10 | — |
| 321 | 411962,73 | 2192594,63 | Метод спутниковых геодезических измерений (определений) | 0,10 | — |
| 322 | 411962,37 | 2192595,09 | Метод спутниковых геодезических измерений (определений) | 0,10 | — |

ГРАФИЧЕСКОЕ ОПИСАНИЕ

местоположения границ населенных пунктов, территориальных зон,
особо охраняемых природных территорий,
зон с особыми условиями использования территории

**Публичный сервитут в отношении земель и земельных участков в целях эксплуатации
существующего линейного объекта системы электроснабжения регионального значения
«Воздушная линия ВЛ-110 кВ Л-167 "Ульяновская - Усилие"» и его неотъемлемых
технологических частей**

(наименование объекта, местоположение границ которого описано)

Сведения о местоположении границ объекта

| 1 | 2 | 3 | 4 | 5 | 6 |
|-----|-----------|------------|---|------|---|
| 323 | 411959,23 | 2192598,05 | Метод спутниковых геодезических измерений (определений) | 0,10 | — |
| 324 | 411957,86 | 2192598,59 | Метод спутниковых геодезических измерений (определений) | 0,10 | — |
| 325 | 411957,35 | 2192598,53 | Метод спутниковых геодезических измерений (определений) | 0,10 | — |
| 326 | 411939,65 | 2192593,91 | Метод спутниковых геодезических измерений (определений) | 0,10 | — |
| 327 | 411938,43 | 2192592,97 | Метод спутниковых геодезических измерений (определений) | 0,10 | — |
| 328 | 411938,43 | 2192590,97 | Метод спутниковых геодезических измерений (определений) | 0,10 | — |
| 329 | 411939,00 | 2192590,34 | Метод спутниковых геодезических измерений (определений) | 0,10 | — |
| 330 | 411979,90 | 2192561,36 | Метод спутниковых геодезических измерений (определений) | 0,10 | — |
| 331 | 412035,27 | 2192507,73 | Метод спутниковых геодезических измерений (определений) | 0,10 | — |

ГРАФИЧЕСКОЕ ОПИСАНИЕ

местоположения границ населенных пунктов, территориальных зон,
особо охраняемых природных территорий,
зон с особыми условиями использования территории

**Публичный сервитут в отношении земель и земельных участков в целях эксплуатации
существующего линейного объекта системы электроснабжения регионального значения
«Воздушная линия ВЛ-110 кВ Л-167 "Ульяновская - Усилие"» и его неотъемлемых
технологических частей**

(наименование объекта, местоположение границ которого описано)

Сведения о местоположении границ объекта

| 1 | 2 | 3 | 4 | 5 | 6 |
|-----|-----------|------------|---|------|---|
| 332 | 412091,28 | 2192448,35 | Метод спутниковых геодезических измерений (определений) | 0,10 | — |
| 333 | 412162,60 | 2192373,35 | Метод спутниковых геодезических измерений (определений) | 0,10 | — |
| 334 | 412233,60 | 2192298,37 | Метод спутниковых геодезических измерений (определений) | 0,10 | — |
| 335 | 412306,13 | 2192224,24 | Метод спутниковых геодезических измерений (определений) | 0,10 | — |
| 336 | 412375,65 | 2192148,42 | Метод спутниковых геодезических измерений (определений) | 0,10 | — |
| 337 | 412446,84 | 2192073,04 | Метод спутниковых геодезических измерений (определений) | 0,10 | — |
| 338 | 412517,85 | 2191997,54 | Метод спутниковых геодезических измерений (определений) | 0,10 | — |
| 339 | 412589,13 | 2191922,14 | Метод спутниковых геодезических измерений (определений) | 0,10 | — |
| 340 | 412659,96 | 2191847,11 | Метод спутниковых геодезических измерений (определений) | 0,10 | — |

ГРАФИЧЕСКОЕ ОПИСАНИЕ

местоположения границ населенных пунктов, территориальных зон,
особо охраняемых природных территорий,
зон с особыми условиями использования территории

**Публичный сервитут в отношении земель и земельных участков в целях эксплуатации
существующего линейного объекта системы электроснабжения регионального значения
«Воздушная линия ВЛ-110 кВ Л-167 "Ульяновская - Усилие"» и его неотъемлемых
технологических частей**

(наименование объекта, местоположение границ которого описано)

Сведения о местоположении границ объекта

| 1 | 2 | 3 | 4 | 5 | 6 |
|----------|-----------|------------|---|----------|----------|
| 341 | 412730,92 | 2191772,02 | Метод спутниковых геодезических измерений (определений) | 0,10 | — |
| 342 | 412801,86 | 2191697,13 | Метод спутниковых геодезических измерений (определений) | 0,10 | — |
| 343 | 412873,38 | 2191621,03 | Метод спутниковых геодезических измерений (определений) | 0,10 | — |
| 344 | 412943,77 | 2191546,60 | Метод спутниковых геодезических измерений (определений) | 0,10 | — |
| 345 | 413015,86 | 2191470,42 | Метод спутниковых геодезических измерений (определений) | 0,10 | — |
| 346 | 413088,82 | 2191392,80 | Метод спутниковых геодезических измерений (определений) | 0,10 | — |
| 347 | 413159,54 | 2191318,05 | Метод спутниковых геодезических измерений (определений) | 0,10 | — |
| 348 | 413219,96 | 2191252,85 | Метод спутниковых геодезических измерений (определений) | 0,10 | — |
| 349 | 413220,11 | 2191252,70 | Метод спутниковых геодезических измерений (определений) | 0,10 | — |

ГРАФИЧЕСКОЕ ОПИСАНИЕ

местоположения границ населенных пунктов, территориальных зон,
особо охраняемых природных территорий,
зон с особыми условиями использования территории

**Публичный сервитут в отношении земель и земельных участков в целях эксплуатации
существующего линейного объекта системы электроснабжения регионального значения
«Воздушная линия ВЛ-110 кВ Л-167 "Ульяновская - Усилие"» и его неотъемлемых
технологических частей**

(наименование объекта, местоположение границ которого описано)

Сведения о местоположении границ объекта

| 1 | 2 | 3 | 4 | 5 | 6 |
|-----|-----------|------------|---|------|---|
| 350 | 413297,22 | 2191185,27 | Метод спутниковых геодезических измерений (определений) | 0,10 | — |
| 351 | 413372,11 | 2191118,65 | Метод спутниковых геодезических измерений (определений) | 0,10 | — |
| 352 | 413447,49 | 2191051,18 | Метод спутниковых геодезических измерений (определений) | 0,10 | — |
| 353 | 413522,66 | 2190984,17 | Метод спутниковых геодезических измерений (определений) | 0,10 | — |
| 354 | 413598,09 | 2190916,92 | Метод спутниковых геодезических измерений (определений) | 0,10 | — |
| 355 | 413672,53 | 2190850,74 | Метод спутниковых геодезических измерений (определений) | 0,10 | — |
| 356 | 413748,43 | 2190783,12 | Метод спутниковых геодезических измерений (определений) | 0,10 | — |
| 357 | 413824,77 | 2190714,49 | Метод спутниковых геодезических измерений (определений) | 0,10 | — |
| 358 | 413903,06 | 2190645,22 | Метод спутниковых геодезических измерений (определений) | 0,10 | — |

ГРАФИЧЕСКОЕ ОПИСАНИЕ

местоположения границ населенных пунктов, территориальных зон,
особо охраняемых природных территорий,
зон с особыми условиями использования территории

**Публичный сервитут в отношении земель и земельных участков в целях эксплуатации
существующего линейного объекта системы электроснабжения регионального значения
«Воздушная линия ВЛ-110 кВ Л-167 "Ульяновская - Усилие"» и его неотъемлемых
технологических частей**

(наименование объекта, местоположение границ которого описано)

Сведения о местоположении границ объекта

| 1 | 2 | 3 | 4 | 5 | 6 |
|-----|-----------|------------|---|------|---|
| 359 | 413972,33 | 2190583,73 | Метод спутниковых геодезических измерений (определений) | 0,10 | — |
| 360 | 414046,70 | 2190517,03 | Метод спутниковых геодезических измерений (определений) | 0,10 | — |
| 361 | 414122,00 | 2190450,12 | Метод спутниковых геодезических измерений (определений) | 0,10 | — |
| 362 | 414201,80 | 2190378,84 | Метод спутниковых геодезических измерений (определений) | 0,10 | — |
| 363 | 414260,11 | 2190327,21 | Метод спутниковых геодезических измерений (определений) | 0,10 | — |
| 364 | 414343,64 | 2190253,13 | Метод спутниковых геодезических измерений (определений) | 0,10 | — |
| 365 | 414422,16 | 2190182,82 | Метод спутниковых геодезических измерений (определений) | 0,10 | — |
| 366 | 414502,72 | 2190111,45 | Метод спутниковых геодезических измерений (определений) | 0,10 | — |
| 367 | 414582,15 | 2190040,39 | Метод спутниковых геодезических измерений (определений) | 0,10 | — |

ГРАФИЧЕСКОЕ ОПИСАНИЕ

местоположения границ населенных пунктов, территориальных зон,
особо охраняемых природных территорий,
зон с особыми условиями использования территории

**Публичный сервитут в отношении земель и земельных участков в целях эксплуатации
существующего линейного объекта системы электроснабжения регионального значения
«Воздушная линия ВЛ-110 кВ Л-167 "Ульяновская - Усилие"» и его неотъемлемых
технологических частей**

(наименование объекта, местоположение границ которого описано)

Сведения о местоположении границ объекта

| 1 | 2 | 3 | 4 | 5 | 6 |
|-----|-----------|------------|---|------|---|
| 368 | 414634,96 | 2189993,36 | Метод спутниковых геодезических измерений (определений) | 0,10 | — |
| 369 | 414694,70 | 2189939,23 | Метод спутниковых геодезических измерений (определений) | 0,10 | — |
| 1 | 414696,04 | 2189938,71 | Метод спутниковых геодезических измерений (определений) | 0,10 | — |

3. Сведения о характерных точках части (частей) границы объекта

| Обозначение характерных точек части границы | Координаты, м | | Метод определения координат характерной точки | Средняя квадратическая погрешность положения характерной точки (M_t), м | Описание обозначения точки на местности (при наличии) |
|---|---------------|---|---|---|---|
| | X | Y | | | |
| 1 | 2 | 3 | 4 | 5 | 6 |
| Часть № — | | | | | |
| — | — | — | — | — | — |

ГРАФИЧЕСКОЕ ОПИСАНИЕ

местоположения границ населенных пунктов, территориальных зон,
особо охраняемых природных территорий,
зон с особыми условиями использования территории

**Публичный сервитут в отношении земель и земельных участков в целях эксплуатации
существующего линейного объекта системы электроснабжения регионального значения
«Воздушная линия ВЛ-110 кВ Л-167 "Ульяновская - Усилие"» и его неотъемлемых
технологических частей**

(наименование объекта, местоположение границ которого описано)

План границ объекта**Основной лист**

Масштаб 1: 120000

Используемые условные знаки и обозначения:

— область выносного листа,

23

— номер выносного листа.

Остальные используемые условные знаки и обозначения приведены на отдельной странице в конце раздела.

Подпись

Чаусов П. Ф. Дата 15 декабря 2023 г.

Место для оттиска печати (при наличии) лица, составившего описание местоположения границ объекта



ГРАФИЧЕСКОЕ ОПИСАНИЕ

местоположения границ населенных пунктов, территориальных зон,
особо охраняемых природных территорий,
зон с особыми условиями использования территории

**Публичный сервитут в отношении земель и земельных участков в целях эксплуатации
существующего линейного объекта системы электроснабжения регионального значения
«Воздушная линия ВЛ-110 кВ Л-167 "Ульяновская - Усилие"» и его неотъемлемых
технологических частей**

(наименование объекта, местоположение границ которого описано)

План границ объекта**Выносной лист №1**

Масштаб 1:5000

Используемые условные знаки и обозначения приведены на отдельной странице в конце раздела.

Подпись _____ *Чаусов П. Ф.* Дата *15 декабря 2023 г.*

Место для оттиска печати (при наличии) лица, составившего описание местоположения границ объекта



ГРАФИЧЕСКОЕ ОПИСАНИЕ

местоположения границ населенных пунктов, территориальных зон,
особо охраняемых природных территорий,
зон с особыми условиями использования территории

**Публичный сервитут в отношении земель и земельных участков в целях эксплуатации
существующего линейного объекта системы электроснабжения регионального значения
«Воздушная линия ВЛ-110 кВ Л-167 "Ульяновская - Усилие"» и его неотъемлемых
технологических частей**

(наименование объекта, местоположение границ которого описано)

План границ объекта**Выносной лист №2**

Масштаб 1:5000

Используемые условные знаки и обозначения приведены на отдельной странице в конце раздела.

Подпись _____ *Чусов П. Ф.* Дата *15 декабря 2023 г.*

Место для оттиска печати (при наличии) лица, составившего описание местоположения границ объекта



ГРАФИЧЕСКОЕ ОПИСАНИЕ

местоположения границ населенных пунктов, территориальных зон,
особо охраняемых природных территорий,
зон с особыми условиями использования территории

**Публичный сервитут в отношении земель и земельных участков в целях эксплуатации
существующего линейного объекта системы электроснабжения регионального значения
«Воздушная линия ВЛ-110 кВ Л-167 "Ульяновская - Усилие"» и его неотъемлемых
технологических частей**

(наименование объекта, местоположение границ которого описано)

План границ объекта**Выносной лист №3**

Масштаб 1:5000

Используемые условные знаки и обозначения приведены на отдельной странице в конце раздела.

Подпись _____ *Чаусов П. Ф.* Дата *15 декабря 2023 г.*

Место для оттиска печати (при наличии) лица, составившего описание местоположения границ объекта



ГРАФИЧЕСКОЕ ОПИСАНИЕ

местоположения границ населенных пунктов, территориальных зон,
особо охраняемых природных территорий,
зон с особыми условиями использования территории

**Публичный сервитут в отношении земель и земельных участков в целях эксплуатации
существующего линейного объекта системы электроснабжения регионального значения
«Воздушная линия ВЛ-110 кВ Л-167 "Ульяновская - Усилие"» и его неотъемлемых
технологических частей**

(наименование объекта, местоположение границ которого описано)

План границ объекта**Выносной лист №4**

Масштаб 1:5000

Используемые условные знаки и обозначения приведены на отдельной странице в конце раздела.

Подпись _____ *Чаусов П. Ф.* Дата *15 декабря 2023 г.*

Место для оттиска печати (при наличии) лица, составившего описание местоположения границ объекта



ГРАФИЧЕСКОЕ ОПИСАНИЕ

местоположения границ населенных пунктов, территориальных зон,
особо охраняемых природных территорий,
зон с особыми условиями использования территории

**Публичный сервитут в отношении земель и земельных участков в целях эксплуатации
существующего линейного объекта системы электроснабжения регионального значения
«Воздушная линия ВЛ-110 кВ Л-167 "Ульяновская - Усилие"» и его неотъемлемых
технологических частей**

(наименование объекта, местоположение границ которого описано)

План границ объекта**Выносной лист №5**

Масштаб 1:5000

Используемые условные знаки и обозначения приведены на отдельной странице в конце раздела.

Подпись _____ *Чаусов П. Ф.* Дата *15 декабря 2023 г.*

Место для оттиска печати (при наличии) лица, составившего описание местоположения границ объекта



ГРАФИЧЕСКОЕ ОПИСАНИЕ

местоположения границ населенных пунктов, территориальных зон,
особо охраняемых природных территорий,
зон с особыми условиями использования территории

**Публичный сервитут в отношении земель и земельных участков в целях эксплуатации
существующего линейного объекта системы электроснабжения регионального значения
«Воздушная линия ВЛ-110 кВ Л-167 "Ульяновская - Усилие"» и его неотъемлемых
технологических частей**

(наименование объекта, местоположение границ которого описано)

План границ объекта**Выносной лист №6**

Масштаб 1:5000

Используемые условные знаки и обозначения приведены на отдельной странице в конце раздела.

Подпись _____ *Чайсов П. Ф.* Дата *15 декабря 2023 г.*

Место для оттиска печати (при наличии) лица, составившего описание местоположения границ объекта



ГРАФИЧЕСКОЕ ОПИСАНИЕ

местоположения границ населенных пунктов, территориальных зон,
особо охраняемых природных территорий,
зон с особыми условиями использования территории

**Публичный сервитут в отношении земель и земельных участков в целях эксплуатации
существующего линейного объекта системы электроснабжения регионального значения
«Воздушная линия ВЛ-110 кВ Л-167 "Ульяновская - Усилие"» и его неотъемлемых
технологических частей**

(наименование объекта, местоположение границ которого описано)

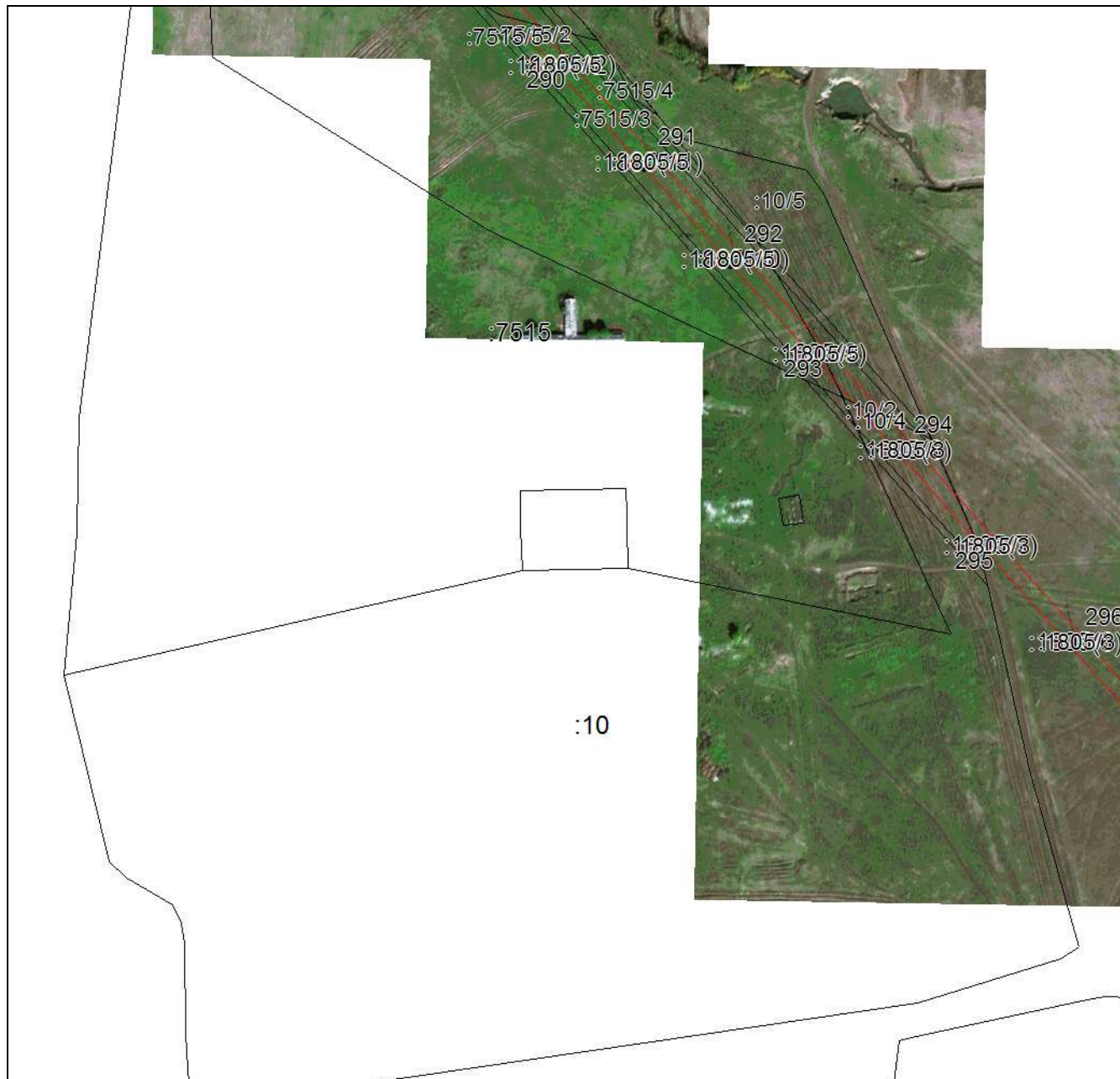
План границ объекта**Выносной лист №7**

Масштаб 1:5000

Используемые условные знаки и обозначения приведены на отдельной странице в конце раздела.

Подпись _____ *Чаусов П. Ф.* Дата *15 декабря 2023 г.*

Место для оттиска печати (при наличии) лица, составившего описание местоположения границ объекта



ГРАФИЧЕСКОЕ ОПИСАНИЕ

местоположения границ населенных пунктов, территориальных зон,
особо охраняемых природных территорий,
зон с особыми условиями использования территории

**Публичный сервитут в отношении земель и земельных участков в целях эксплуатации
существующего линейного объекта системы электроснабжения регионального значения
«Воздушная линия ВЛ-110 кВ Л-167 "Ульяновская - Усилие"» и его неотъемлемых
технологических частей**

(наименование объекта, местоположение границ которого описано)

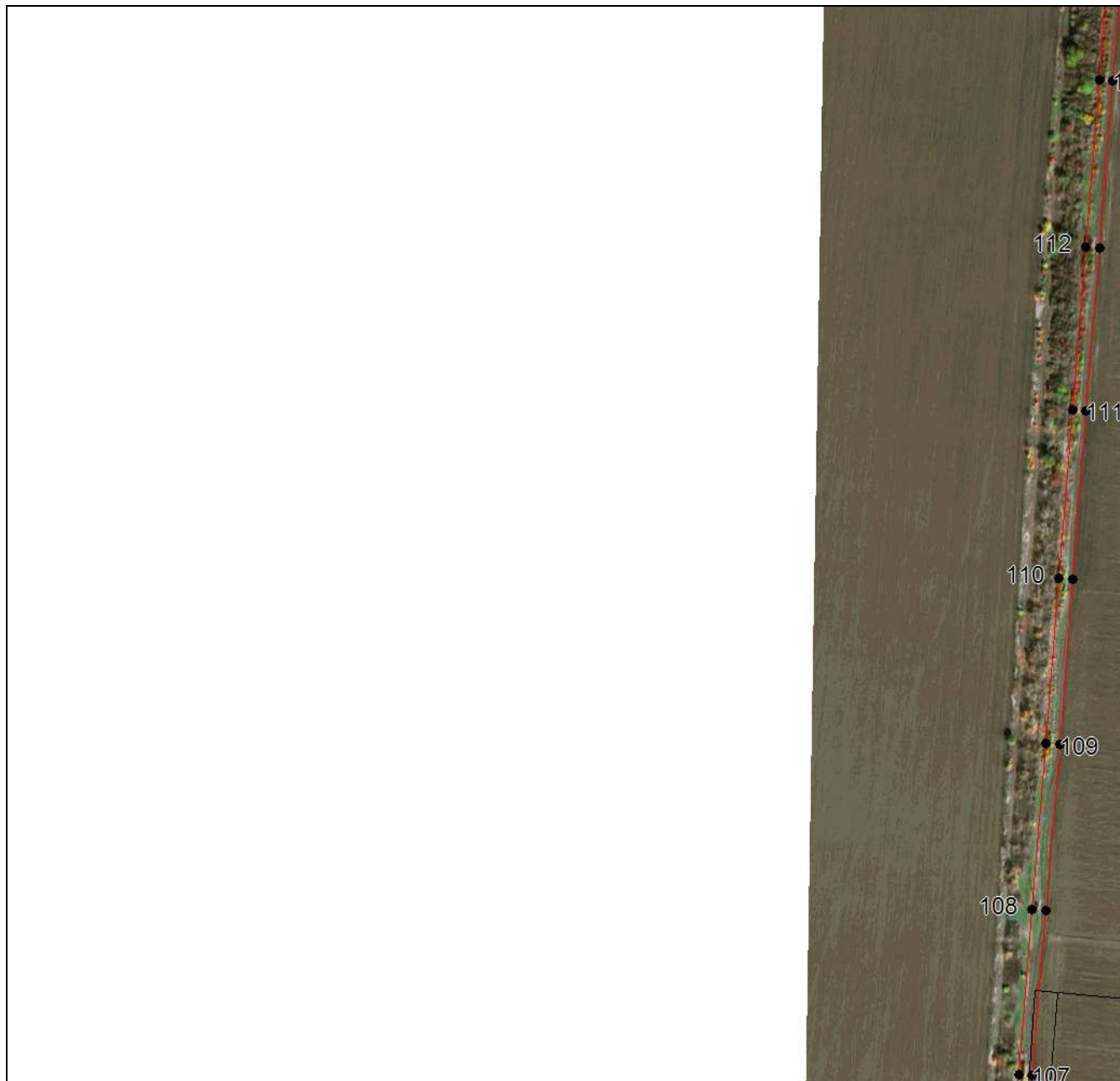
План границ объекта**Выносной лист №8**

Масштаб 1:5000

Используемые условные знаки и обозначения приведены на отдельной странице в конце раздела.

Подпись _____ *Чаусов П. Ф.* Дата *15 декабря 2023 г.*

Место для оттиска печати (при наличии) лица, составившего описание местоположения границ объекта



ГРАФИЧЕСКОЕ ОПИСАНИЕ

местоположения границ населенных пунктов, территориальных зон,
особо охраняемых природных территорий,
зон с особыми условиями использования территории

**Публичный сервитут в отношении земель и земельных участков в целях эксплуатации
существующего линейного объекта системы электроснабжения регионального значения
«Воздушная линия ВЛ-110 кВ Л-167 "Ульяновская - Усилие"» и его неотъемлемых
технологических частей**

(наименование объекта, местоположение границ которого описано)

План границ объекта**Выносной лист №9**

Масштаб 1:5000

Используемые условные знаки и обозначения приведены на отдельной странице в конце раздела.

Подпись: Чусов П. Ф. Дата 15 декабря 2023 г.

Место для оттиска печати (при наличии) лица, составившего описание местоположения границ объекта



ГРАФИЧЕСКОЕ ОПИСАНИЕ

местоположения границ населенных пунктов, территориальных зон,
особо охраняемых природных территорий,
зон с особыми условиями использования территории

**Публичный сервитут в отношении земель и земельных участков в целях эксплуатации
существующего линейного объекта системы электроснабжения регионального значения
«Воздушная линия ВЛ-110 кВ Л-167 "Ульяновская - Усилие"» и его неотъемлемых
технологических частей**

(наименование объекта, местоположение границ которого описано)

План границ объекта**Выносной лист №10**

Масштаб 1:5000

Используемые условные знаки и обозначения приведены на отдельной странице в конце раздела.

Подпись _____ *Чусов П. Ф.* Дата *15 декабря 2023 г.*

Место для оттиска печати (при наличии) лица, составившего описание местоположения границ объекта



ГРАФИЧЕСКОЕ ОПИСАНИЕ

местоположения границ населенных пунктов, территориальных зон,
особо охраняемых природных территорий,
зон с особыми условиями использования территории

**Публичный сервитут в отношении земель и земельных участков в целях эксплуатации
существующего линейного объекта системы электроснабжения регионального значения
«Воздушная линия ВЛ-110 кВ Л-167 "Ульяновская - Усилие"» и его неотъемлемых
технологических частей**

(наименование объекта, местоположение границ которого описано)

План границ объекта**Выносной лист №11**

Масштаб 1:5000

Используемые условные знаки и обозначения приведены на отдельной странице в конце раздела.

Подпись _____ *Чаусов П. Ф.* Дата *15 декабря 2023 г.*

Место для оттиска печати (при наличии) лица, составившего описание местоположения границ объекта



ГРАФИЧЕСКОЕ ОПИСАНИЕ

местоположения границ населенных пунктов, территориальных зон,
особо охраняемых природных территорий,
зон с особыми условиями использования территории

**Публичный сервитут в отношении земель и земельных участков в целях эксплуатации
существующего линейного объекта системы электроснабжения регионального значения
«Воздушная линия ВЛ-110 кВ Л-167 "Ульяновская - Усилие"» и его неотъемлемых
технологических частей**

(наименование объекта, местоположение границ которого описано)

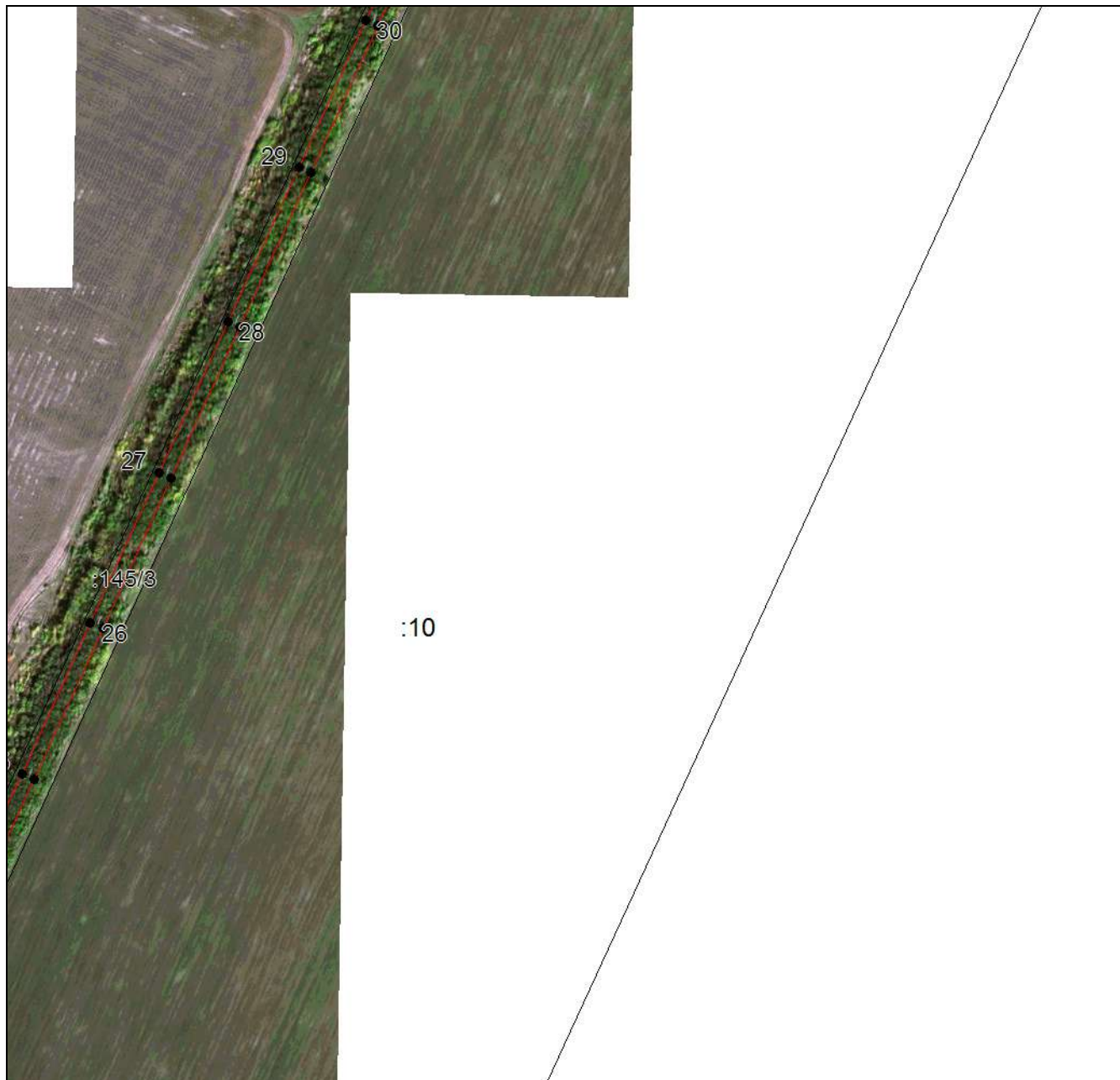
План границ объекта**Выносной лист №12**

Масштаб 1:5000

Используемые условные знаки и обозначения приведены на отдельной странице в конце раздела.

Подпись _____ *Чаусов П. Ф.* Дата *15 декабря 2023 г.*

Место для оттиска печати (при наличии) лица, составившего описание местоположения границ объекта



ГРАФИЧЕСКОЕ ОПИСАНИЕ

местоположения границ населенных пунктов, территориальных зон,
особо охраняемых природных территорий,
зон с особыми условиями использования территории

**Публичный сервитут в отношении земель и земельных участков в целях эксплуатации
существующего линейного объекта системы электроснабжения регионального значения
«Воздушная линия ВЛ-110 кВ Л-167 "Ульяновская - Усилие"» и его неотъемлемых
технологических частей**

(наименование объекта, местоположение границ которого описано)

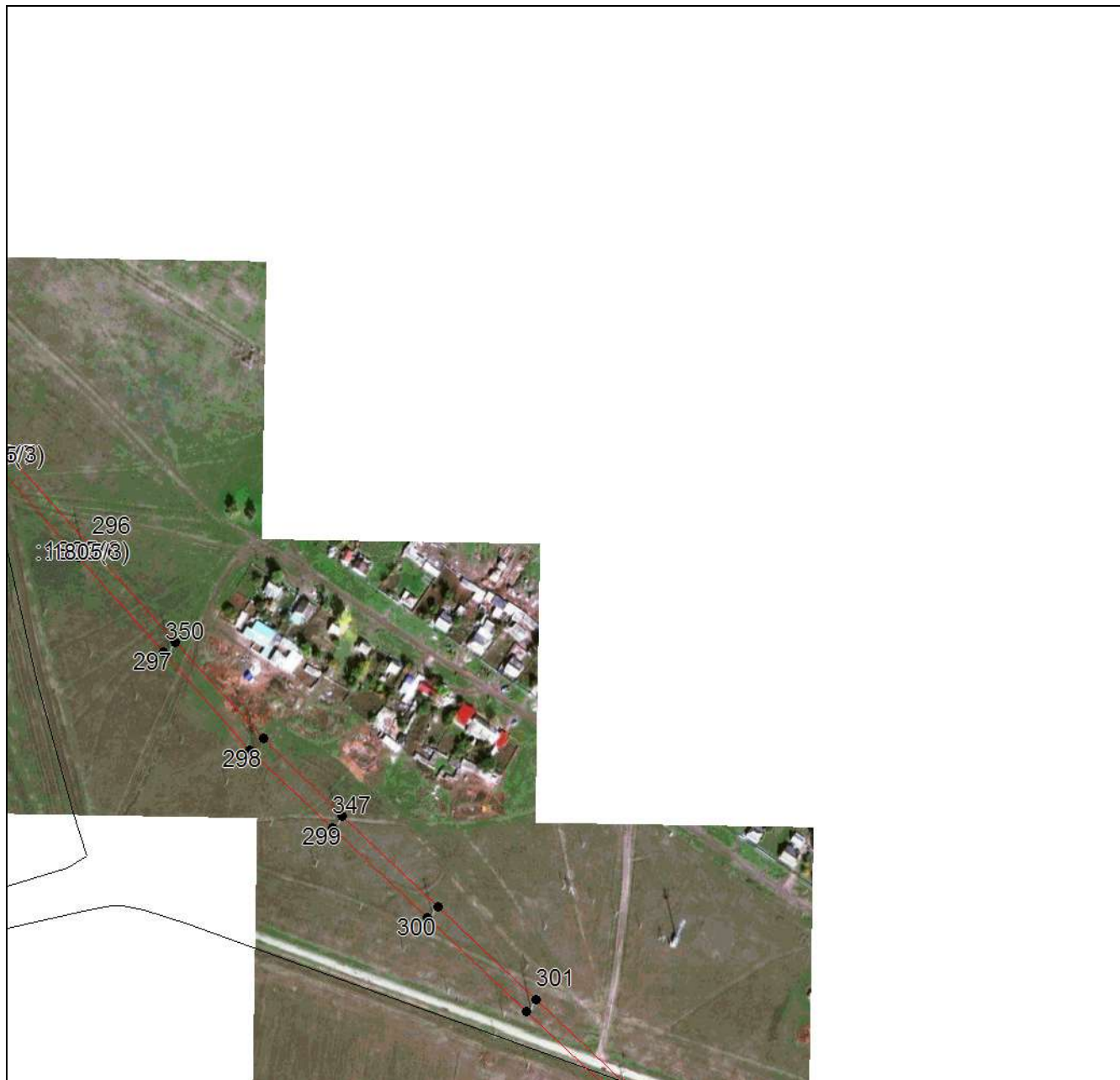
План границ объекта**Выносной лист №13**

Масштаб 1:5000

Используемые условные знаки и обозначения приведены на отдельной странице в конце раздела.

Подпись _____ *Чаусов П. Ф.* Дата *15 декабря 2023 г.*

Место для оттиска печати (при наличии) лица, составившего описание местоположения границ объекта



ГРАФИЧЕСКОЕ ОПИСАНИЕ

местоположения границ населенных пунктов, территориальных зон,
особо охраняемых природных территорий,
зон с особыми условиями использования территории

**Публичный сервитут в отношении земель и земельных участков в целях эксплуатации
существующего линейного объекта системы электроснабжения регионального значения
«Воздушная линия ВЛ-110 кВ Л-167 "Ульяновская - Усилие"» и его неотъемлемых
технологических частей**

(наименование объекта, местоположение границ которого описано)

План границ объекта**Выносной лист №14**

Масштаб 1:5000

Используемые условные знаки и обозначения приведены на отдельной странице в конце раздела.

Подпись _____ *Чаусов П. Ф.* Дата *15 декабря 2023 г.*

Место для оттиска печати (при наличии) лица, составившего описание местоположения границ объекта



ГРАФИЧЕСКОЕ ОПИСАНИЕ

местоположения границ населенных пунктов, территориальных зон,
особо охраняемых природных территорий,
зон с особыми условиями использования территории

**Публичный сервитут в отношении земель и земельных участков в целях эксплуатации
существующего линейного объекта системы электроснабжения регионального значения
«Воздушная линия ВЛ-110 кВ Л-167 "Ульяновская - Усилие"» и его неотъемлемых
технологических частей**

(наименование объекта, местоположение границ которого описано)

План границ объекта**Выносной лист №15**

Масштаб 1:5000

Используемые условные знаки и обозначения приведены на отдельной странице в конце раздела.

Подпись _____ *Чаусов П. Ф.* Дата *15 декабря 2023 г.*

Место для оттиска печати (при наличии) лица, составившего описание местоположения границ объекта



ГРАФИЧЕСКОЕ ОПИСАНИЕ

местоположения границ населенных пунктов, территориальных зон,
особо охраняемых природных территорий,
зон с особыми условиями использования территории

**Публичный сервитут в отношении земель и земельных участков в целях эксплуатации
существующего линейного объекта системы электроснабжения регионального значения
«Воздушная линия ВЛ-110 кВ Л-167 "Ульяновская - Усилие"» и его неотъемлемых
технологических частей**

(наименование объекта, местоположение границ которого описано)

План границ объекта**Выносной лист №16**

Масштаб 1:5000

Используемые условные знаки и обозначения приведены на отдельной странице в конце раздела.

Подпись _____ *Чаусов П. Ф.* Дата *15 декабря 2023 г.*

Место для оттиска печати (при наличии) лица, составившего описание местоположения границ объекта

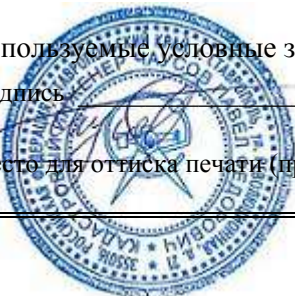

ГРАФИЧЕСКОЕ ОПИСАНИЕ

местоположения границ населенных пунктов, территориальных зон,
особо охраняемых природных территорий,
зон с особыми условиями использования территории

**Публичный сервитут в отношении земель и земельных участков в целях эксплуатации
существующего линейного объекта системы электроснабжения регионального значения
«Воздушная линия ВЛ-110 кВ Л-167 "Ульяновская - Усилие"» и его неотъемлемых
технологических частей**

(наименование объекта, местоположение границ которого описано)

План границ объекта**Выносной лист №17**

Масштаб 1:5000

Используемые условные знаки и обозначения приведены на отдельной странице в конце раздела.

Подпись _____ *Чаусов П. Ф.* Дата *15 декабря 2023 г.*

Место для оттиска печати (при наличии) лица, составившего описание местоположения границ объекта



ГРАФИЧЕСКОЕ ОПИСАНИЕ

местоположения границ населенных пунктов, территориальных зон,
особо охраняемых природных территорий,
зон с особыми условиями использования территории

**Публичный сервитут в отношении земель и земельных участков в целях эксплуатации
существующего линейного объекта системы электроснабжения регионального значения
«Воздушная линия ВЛ-110 кВ Л-167 "Ульяновская - Усилие"» и его неотъемлемых
технологических частей**

(наименование объекта, местоположение границ которого описано)

План границ объекта**Выносной лист №18**

Масштаб 1:5000

Используемые условные знаки и обозначения приведены на отдельной странице в конце раздела.

Подпись _____ *Чаусов П. Ф.* Дата *15 декабря 2023 г.*

Место для оттиска печати (при наличии) лица, составившего описание местоположения границ объекта



ГРАФИЧЕСКОЕ ОПИСАНИЕ

местоположения границ населенных пунктов, территориальных зон,
особо охраняемых природных территорий,
зон с особыми условиями использования территории

**Публичный сервитут в отношении земель и земельных участков в целях эксплуатации
существующего линейного объекта системы электроснабжения регионального значения
«Воздушная линия ВЛ-110 кВ Л-167 "Ульяновская - Усилие"» и его неотъемлемых
технологических частей**

(наименование объекта, местоположение границ которого описано)

План границ объекта**Выносной лист №19**

Масштаб 1:5000

Используемые условные знаки и обозначения приведены на отдельной странице в конце раздела.

Подпись _____ *Чаусов П. Ф.* Дата *15 декабря 2023 г.*

Место для оттиска печати (при наличии) лица, составившего описание местоположения границ объекта



ГРАФИЧЕСКОЕ ОПИСАНИЕ

местоположения границ населенных пунктов, территориальных зон,
особо охраняемых природных территорий,
зон с особыми условиями использования территории

**Публичный сервитут в отношении земель и земельных участков в целях эксплуатации
существующего линейного объекта системы электроснабжения регионального значения
«Воздушная линия ВЛ-110 кВ Л-167 "Ульяновская - Усилие"» и его неотъемлемых
технологических частей**

(наименование объекта, местоположение границ которого описано)

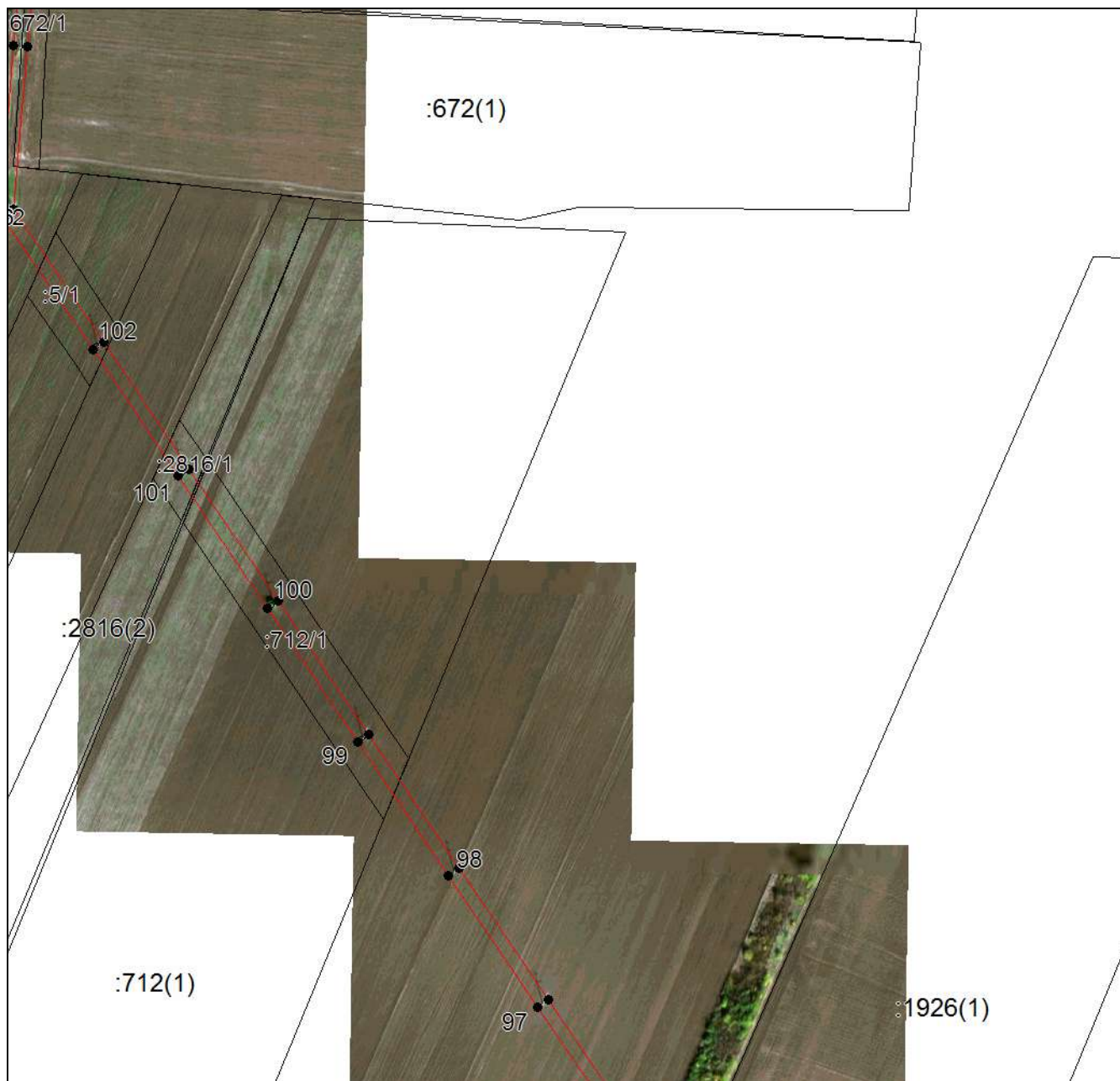
План границ объекта**Выносной лист №20****Масштаб 1:5000**

Используемые условные знаки и обозначения приведены на отдельной странице в конце раздела.

Подпись _____ *Чайсов П. Ф.* Дата *15 декабря 2023 г.*

Место для оттиска печати (при наличии) лица, составившего описание местоположения границ объекта



ГРАФИЧЕСКОЕ ОПИСАНИЕ

местоположения границ населенных пунктов, территориальных зон,
особо охраняемых природных территорий,
зон с особыми условиями использования территории

**Публичный сервитут в отношении земель и земельных участков в целях эксплуатации
существующего линейного объекта системы электроснабжения регионального значения
«Воздушная линия ВЛ-110 кВ Л-167 "Ульяновская - Усилие"» и его неотъемлемых
технологических частей**

(наименование объекта, местоположение границ которого описано)

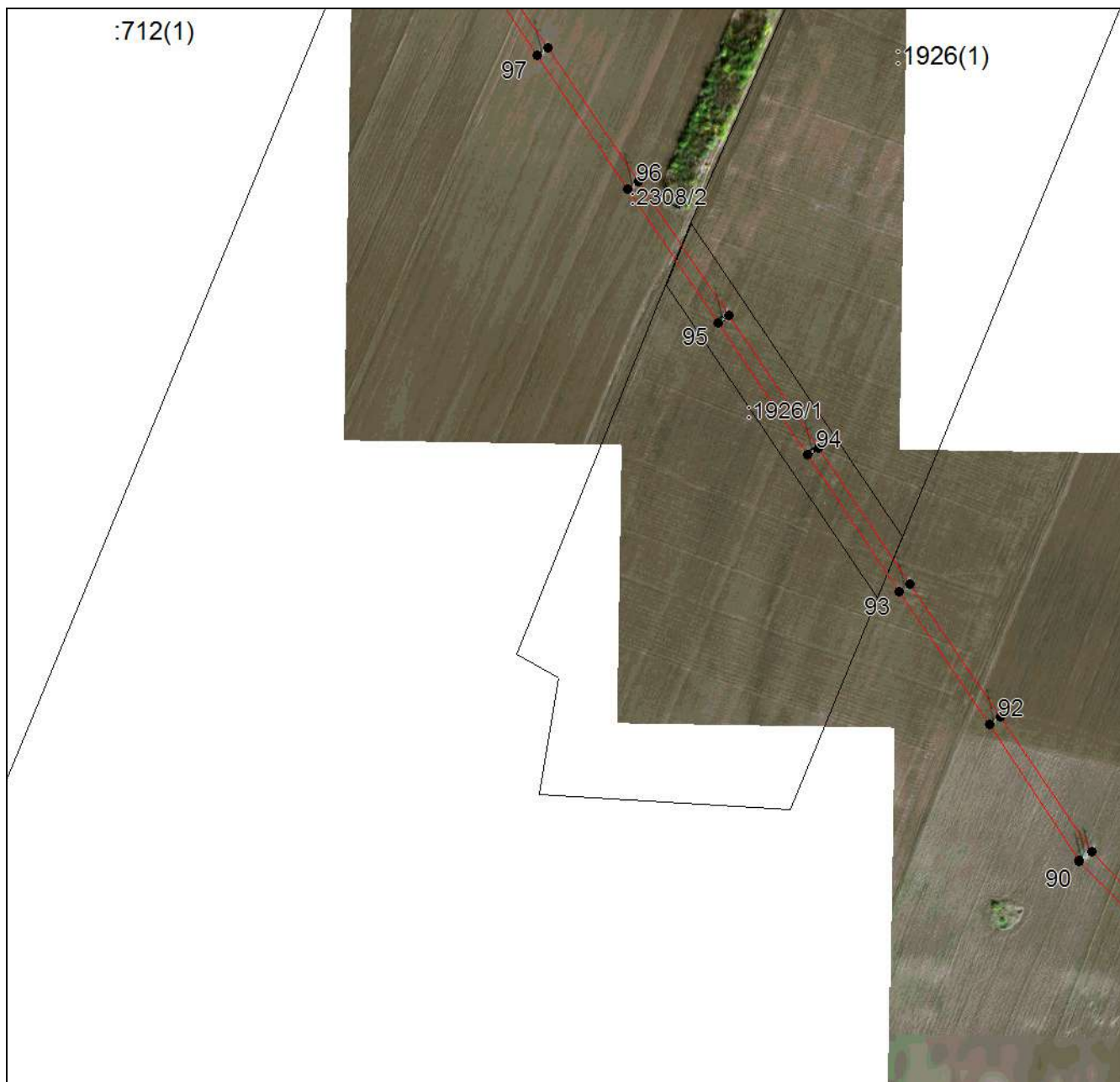
План границ объекта**Выносной лист №21**

Масштаб 1:5000

Используемые условные знаки и обозначения приведены на отдельной странице в конце раздела.

Подпись _____ *Чусов П. Ф.* Дата *15 декабря 2023 г.*

Место для оттиска печати (при наличии) лица, составившего описание местоположения границ объекта



ГРАФИЧЕСКОЕ ОПИСАНИЕ

местоположения границ населенных пунктов, территориальных зон,
особо охраняемых природных территорий,
зон с особыми условиями использования территории

**Публичный сервитут в отношении земель и земельных участков в целях эксплуатации
существующего линейного объекта системы электроснабжения регионального значения
«Воздушная линия ВЛ-110 кВ Л-167 "Ульяновская - Усилие"» и его неотъемлемых
технологических частей**

(наименование объекта, местоположение границ которого описано)

План границ объекта**Выносной лист №22**

Масштаб 1:5000

Используемые условные знаки и обозначения приведены на отдельной странице в конце раздела.

Подпись _____ *Чаусов П. Ф.* Дата *15 декабря 2023 г.*

Место для оттиска печати (при наличии) лица, составившего описание местоположения границ объекта



ГРАФИЧЕСКОЕ ОПИСАНИЕ

местоположения границ населенных пунктов, территориальных зон,
особо охраняемых природных территорий,
зон с особыми условиями использования территории

**Публичный сервитут в отношении земель и земельных участков в целях эксплуатации
существующего линейного объекта системы электроснабжения регионального значения
«Воздушная линия ВЛ-110 кВ Л-167 "Ульяновская - Усилие"» и его неотъемлемых
технологических частей**

(наименование объекта, местоположение границ которого описано)

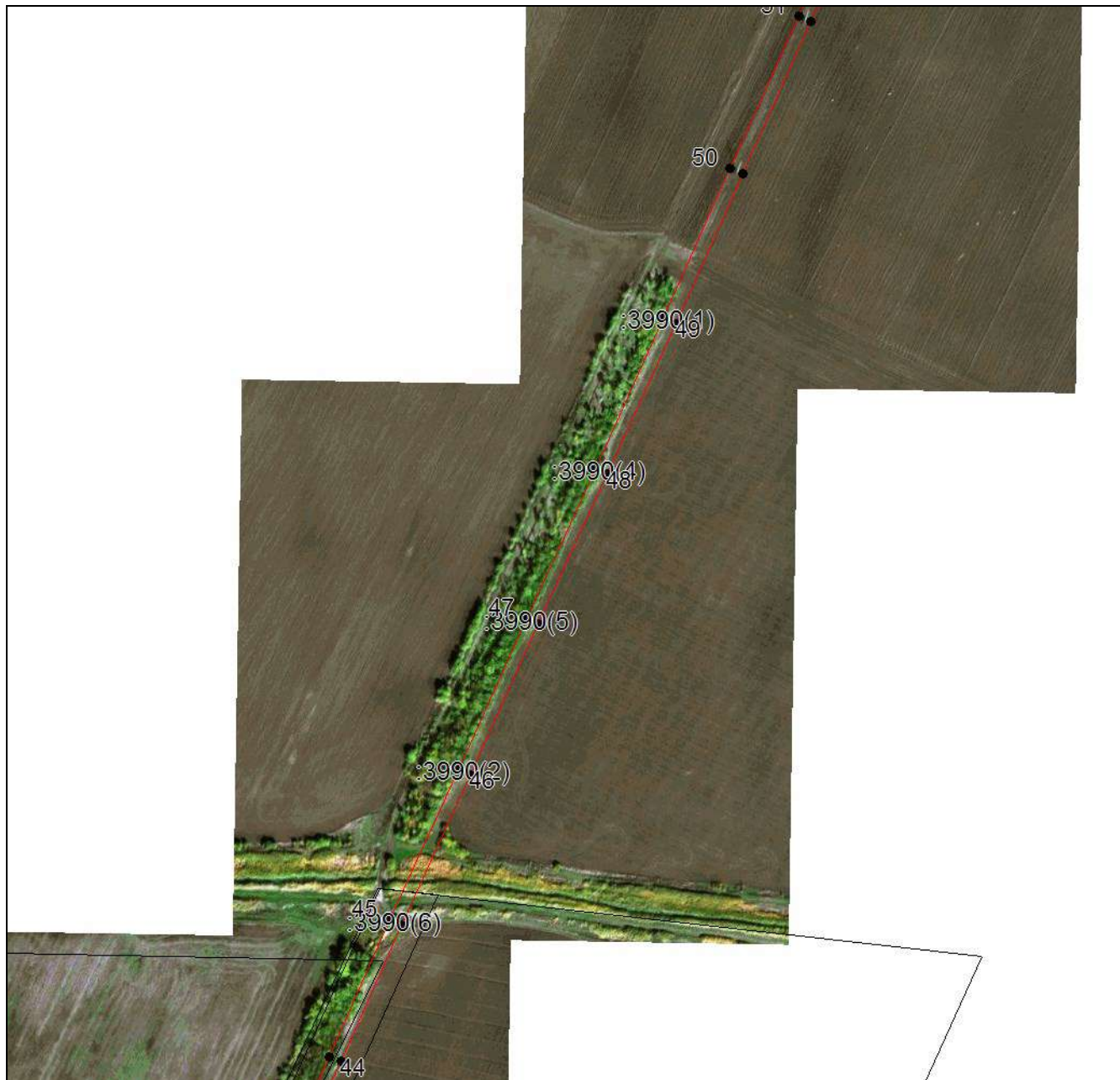
План границ объекта**Выносной лист №23**

Масштаб 1:5000

Используемые условные знаки и обозначения приведены на отдельной странице в конце раздела.

Подпись _____ *Чаусов П. Ф.* Дата *15 декабря 2023 г.*

Место для оттиска печати (при наличии) лица, составившего описание местоположения границ объекта



ГРАФИЧЕСКОЕ ОПИСАНИЕ

местоположения границ населенных пунктов, территориальных зон,
особо охраняемых природных территорий,
зон с особыми условиями использования территории

**Публичный сервитут в отношении земель и земельных участков в целях эксплуатации
существующего линейного объекта системы электроснабжения регионального значения
«Воздушная линия ВЛ-110 кВ Л-167 "Ульяновская - Усилие"» и его неотъемлемых
технологических частей**

(наименование объекта, местоположение границ которого описано)

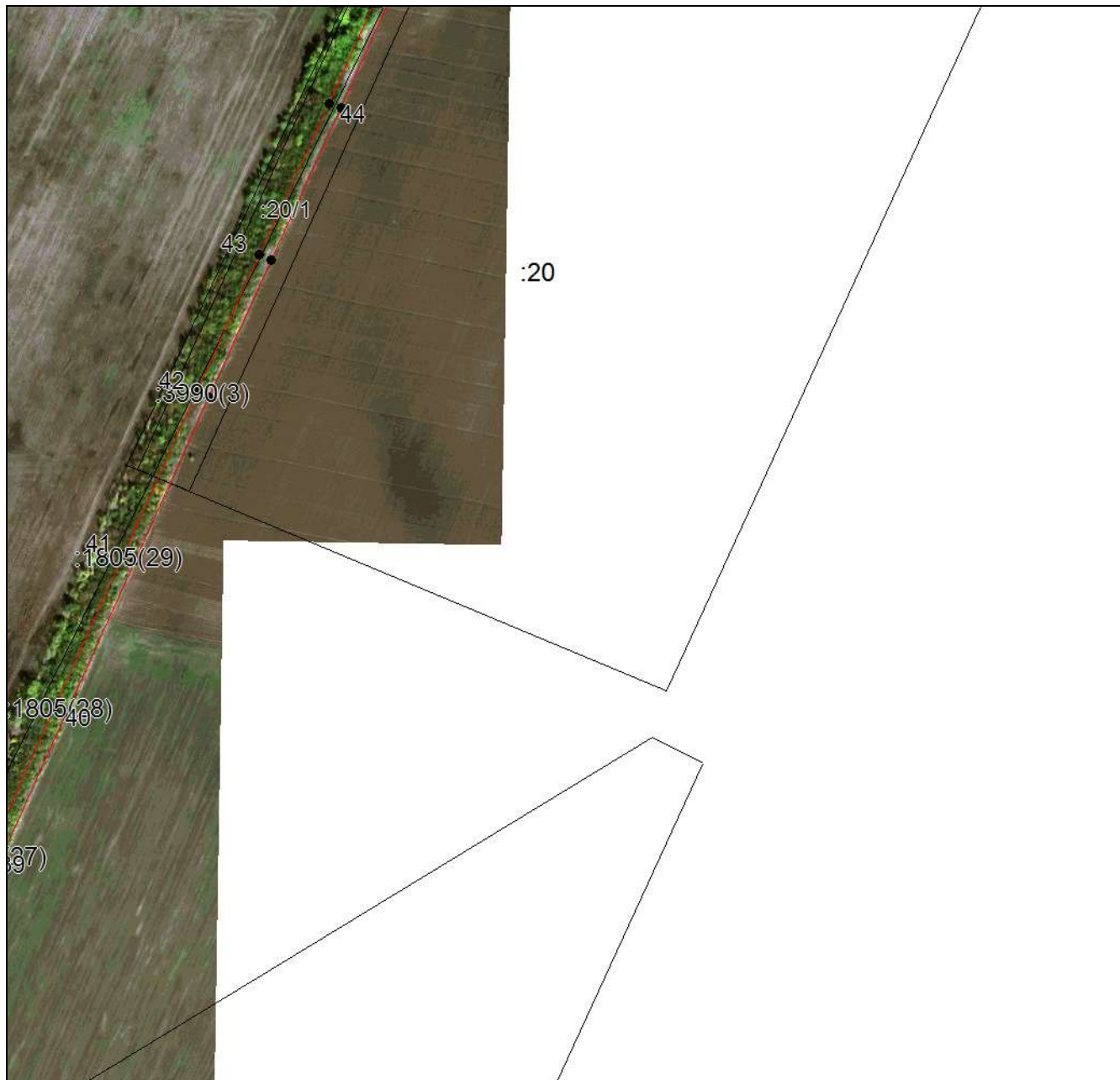
План границ объекта**Выносной лист №24**

Масштаб 1:5000

Используемые условные знаки и обозначения приведены на отдельной странице в конце раздела.

Подпись _____ *Чаусов П. Ф.* Дата *15 декабря 2023 г.*

Место для оттиска печати (при наличии) лица, составившего описание местоположения границ объекта



ГРАФИЧЕСКОЕ ОПИСАНИЕ

местоположения границ населенных пунктов, территориальных зон,
особо охраняемых природных территорий,
зон с особыми условиями использования территории

**Публичный сервитут в отношении земель и земельных участков в целях эксплуатации
существующего линейного объекта системы электроснабжения регионального значения
«Воздушная линия ВЛ-110 кВ Л-167 "Ульяновская - Усилие"» и его неотъемлемых
технологических частей**

(наименование объекта, местоположение границ которого описано)

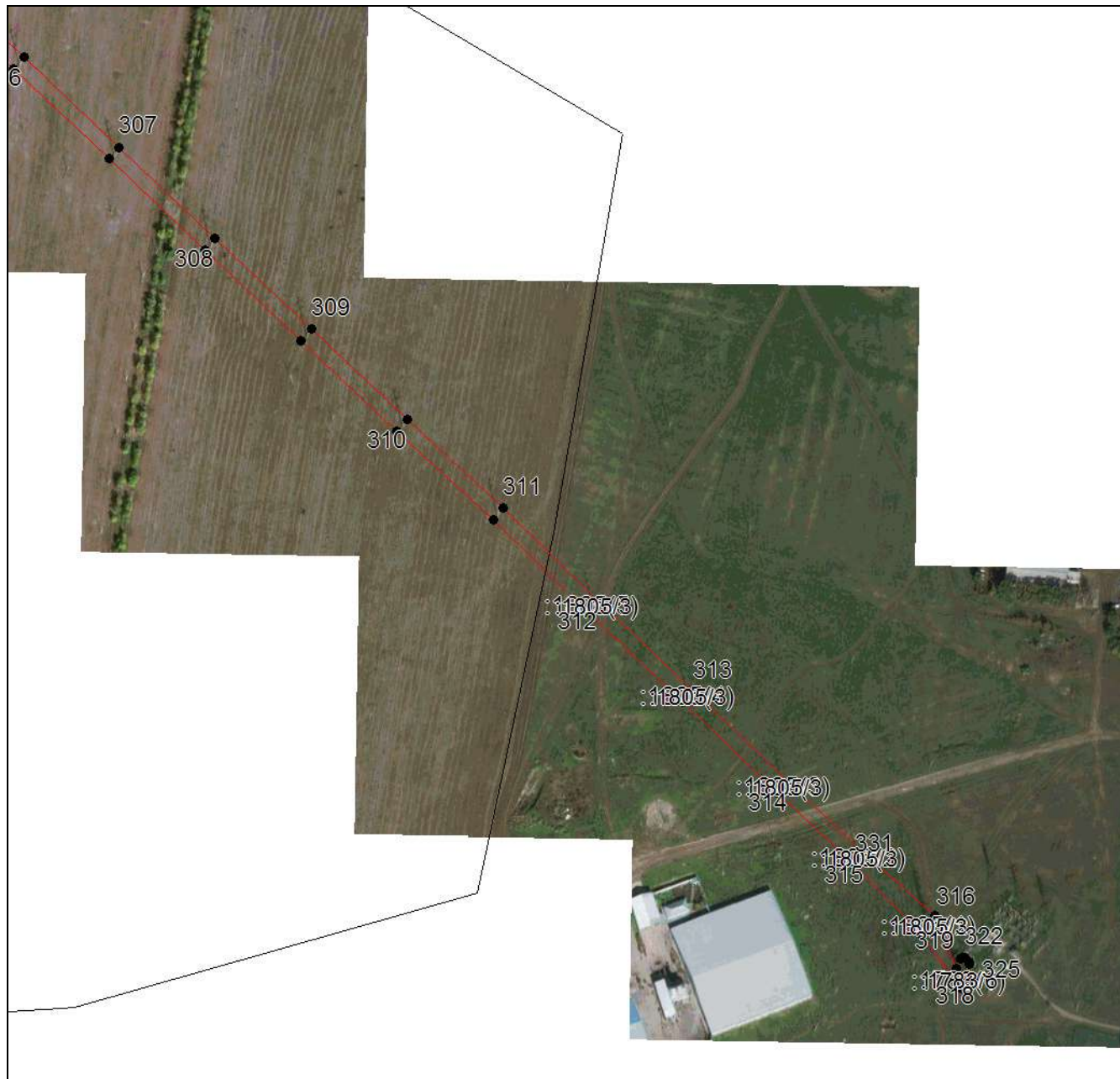
План границ объекта**Выносной лист №25**

Масштаб 1:5000

Используемые условные знаки и обозначения приведены на отдельной странице в конце раздела.

Подпись: _____ *Чаусов П. Ф.* Дата *15 декабря 2023 г.*

Место для оттиска печати (при наличии) лица, составившего описание местоположения границ объекта



ГРАФИЧЕСКОЕ ОПИСАНИЕ

местоположения границ населенных пунктов, территориальных зон,
особо охраняемых природных территорий,
зон с особыми условиями использования территории

**Публичный сервитут в отношении земель и земельных участков в целях эксплуатации
существующего линейного объекта системы электроснабжения регионального значения
«Воздушная линия ВЛ-110 кВ Л-167 "Ульяновская - Усилие"» и его неотъемлемых
технологических частей**

(наименование объекта, местоположение границ которого описано)

План границ объекта**Выносной лист №26**

Масштаб 1:5000

Используемые условные знаки и обозначения приведены на отдельной странице в конце раздела.

Подпись _____ *Чаусов П. Ф.* Дата *15 декабря 2023 г.*

Место для оттиска печати (при наличии) лица, составившего описание местоположения границ объекта



ГРАФИЧЕСКОЕ ОПИСАНИЕ

местоположения границ населенных пунктов, территориальных зон,
особо охраняемых природных территорий,
зон с особыми условиями использования территории

**Публичный сервитут в отношении земель и земельных участков в целях эксплуатации
существующего линейного объекта системы электроснабжения регионального значения
«Воздушная линия ВЛ-110 кВ Л-167 "Ульяновская - Усилие"» и его неотъемлемых
технологических частей**

(наименование объекта, местоположение границ которого описано)

План границ объекта**Выносной лист №27**

Масштаб 1:5000

Используемые условные знаки и обозначения приведены на отдельной странице в конце раздела.

Подпись _____ *Чаусов П. Ф.* Дата *15 декабря 2023 г.*

Место для оттиска печати (при наличии) лица, составившего описание местоположения границ объекта



ГРАФИЧЕСКОЕ ОПИСАНИЕ

местоположения границ населенных пунктов, территориальных зон,
особо охраняемых природных территорий,
зон с особыми условиями использования территории

**Публичный сервитут в отношении земель и земельных участков в целях эксплуатации
существующего линейного объекта системы электроснабжения регионального значения
«Воздушная линия ВЛ-110 кВ Л-167 "Ульяновская - Усилие"» и его неотъемлемых
технологических частей**

(наименование объекта, местоположение границ которого описано)

План границ объекта**Выносной лист №28**

Масштаб 1:5000

Используемые условные знаки и обозначения приведены на отдельной странице в конце раздела.

Подпись _____ *Чаусов П. Ф.* Дата *15 декабря 2023 г.*

Место для оттиска печати (при наличии) лица, составившего описание местоположения границ объекта



ГРАФИЧЕСКОЕ ОПИСАНИЕ

местоположения границ населенных пунктов, территориальных зон,
особо охраняемых природных территорий,
зон с особыми условиями использования территории

**Публичный сервитут в отношении земель и земельных участков в целях эксплуатации
существующего линейного объекта системы электроснабжения регионального значения
«Воздушная линия ВЛ-110 кВ Л-167 "Ульяновская - Усилие"» и его неотъемлемых
технологических частей**

(наименование объекта, местоположение границ которого описано)

План границ объекта**Выносной лист №29**

Масштаб 1:5000

Используемые условные знаки и обозначения приведены на отдельной странице в конце раздела.

Подпись _____ *Чаусов П. Ф.* Дата *15 декабря 2023 г.*

Место для оттиска печати (при наличии) лица, составившего описание местоположения границ объекта



ГРАФИЧЕСКОЕ ОПИСАНИЕ

местоположения границ населенных пунктов, территориальных зон,
особо охраняемых природных территорий,
зон с особыми условиями использования территории

**Публичный сервитут в отношении земель и земельных участков в целях эксплуатации
существующего линейного объекта системы электроснабжения регионального значения
«Воздушная линия ВЛ-110 кВ Л-167 "Ульяновская - Усилие"» и его неотъемлемых
технологических частей**

(наименование объекта, местоположение границ которого описано)

План границ объекта**Выносной лист №30**

Масштаб 1:5000

Используемые условные знаки и обозначения приведены на отдельной странице в конце раздела.

Подпись _____ *Чаусов П. Ф.* Дата *15 декабря 2023 г.*

Место для оттиска печати (при наличии) лица, составившего описание местоположения границ объекта



ГРАФИЧЕСКОЕ ОПИСАНИЕ

местоположения границ населенных пунктов, территориальных зон,
особо охраняемых природных территорий,
зон с особыми условиями использования территории

**Публичный сервитут в отношении земель и земельных участков в целях эксплуатации
существующего линейного объекта системы электроснабжения регионального значения
«Воздушная линия ВЛ-110 кВ Л-167 "Ульяновская - Усилие"» и его неотъемлемых
технологических частей**

(наименование объекта, местоположение границ которого описано)

План границ объекта**Выносной лист №31**

Масштаб 1:5000

Используемые условные знаки и обозначения приведены на отдельной странице в конце раздела.

Подпись: *Чусов П. Ф.* Дата 15 декабря 2023 г.

Место для оттиска печати (при наличии) лица, составившего описание местоположения границ объекта



ГРАФИЧЕСКОЕ ОПИСАНИЕ

местоположения границ населенных пунктов, территориальных зон,
особо охраняемых природных территорий,
зон с особыми условиями использования территории

**Публичный сервитут в отношении земель и земельных участков в целях эксплуатации
существующего линейного объекта системы электроснабжения регионального значения
«Воздушная линия ВЛ-110 кВ Л-167 "Ульяновская - Усилие"» и его неотъемлемых
технологических частей**

(наименование объекта, местоположение границ которого описано)

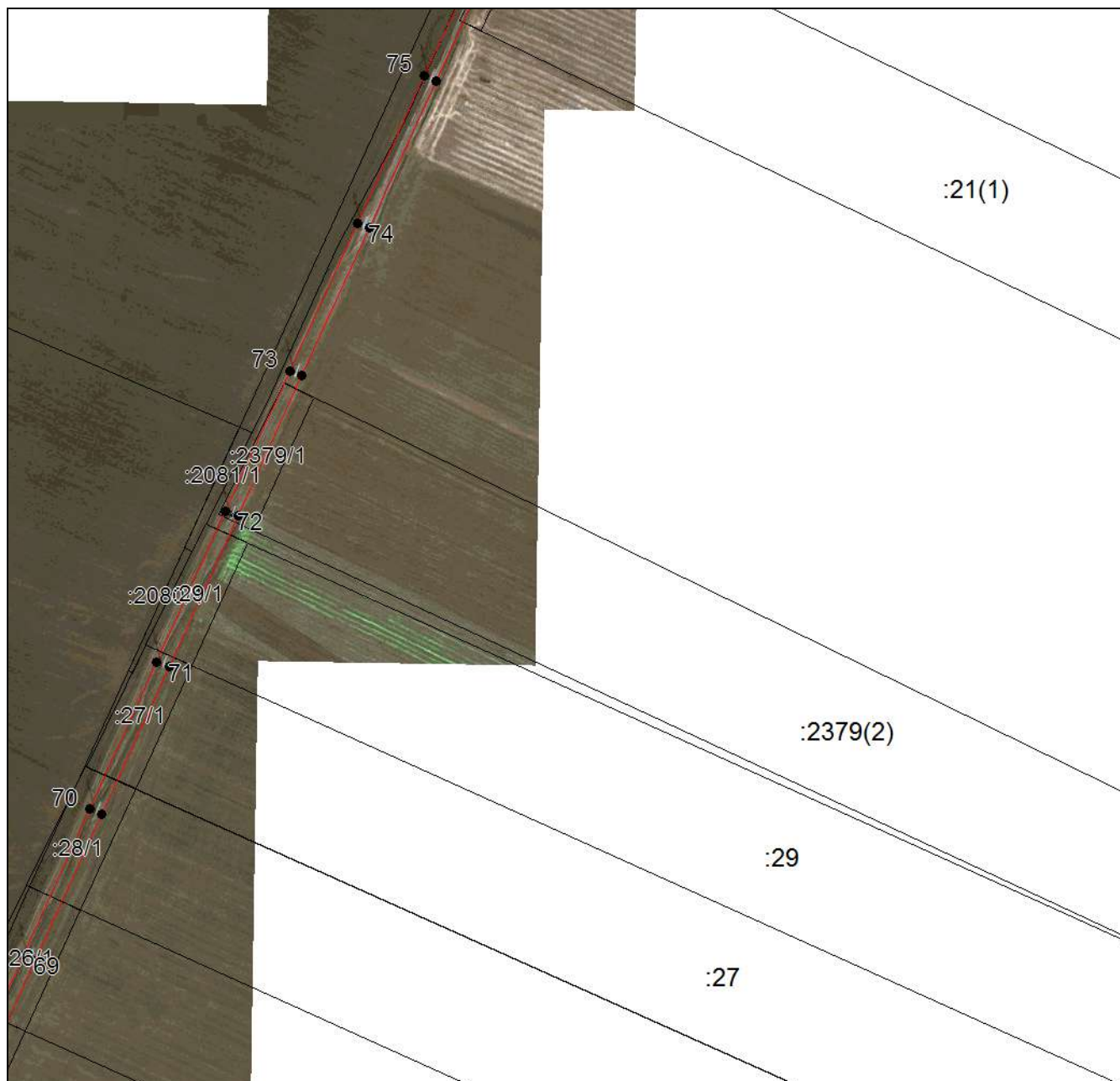
План границ объекта**Выносной лист №32**

Масштаб 1:5000

Используемые условные знаки и обозначения приведены на отдельной странице в конце раздела.

Подпись Чайсов П. Ф. Дата 15 декабря 2023 г.

Место для оттиска печати (при наличии) лица, составившего описание местоположения границ объекта







ГРАФИЧЕСКОЕ ОПИСАНИЕ

местоположения границ населенных пунктов, территориальных зон,
особо охраняемых природных территорий,
зон с особыми условиями использования территории

**Публичный сервитут в отношении земель и земельных участков в целях эксплуатации
существующего линейного объекта системы электроснабжения регионального значения
«Воздушная линия ВЛ-110 кВ Л-167 "Ульяновская - Усилие"» и его неотъемлемых
технологических частей**

(наименование объекта, местоположение границ которого описано)

План границ объекта**Используемые условные знаки и обозначения:**

-  – граница объекта,
-  – установленная граница муниципального образования,
-  – установленная граница населенного пункта,
-  – граница земельного участка,
-  – характерная точка объекта.

