

Наглядный материал для публичных слушаний

Схема размещения объекта на земельном участке площадью 457 кв.м. с кадастровым номером 26:25:080817:148 по адресу: РФ СК ГТО, ст.Лысогорская, ул.Толстова, 40а

Главный фасад

Боковой фасад

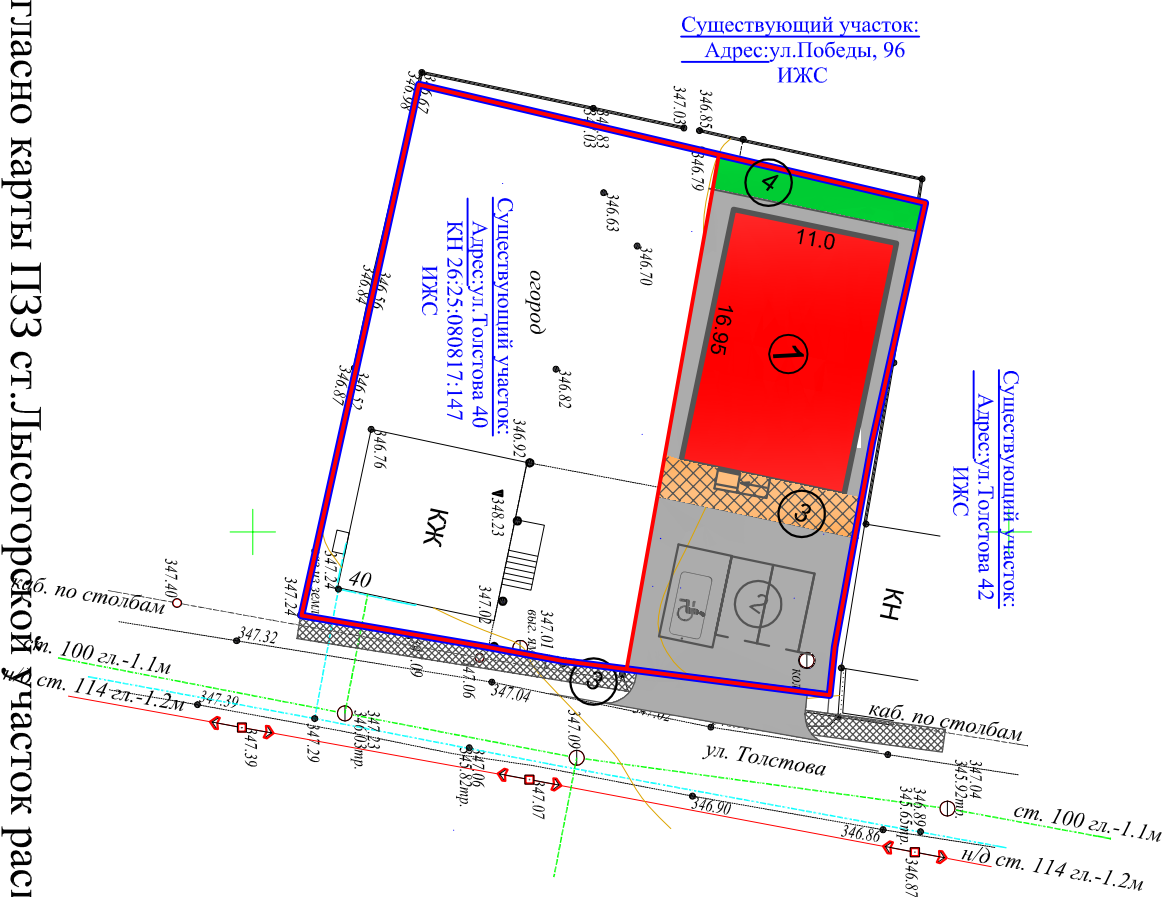

План на отм.0.000

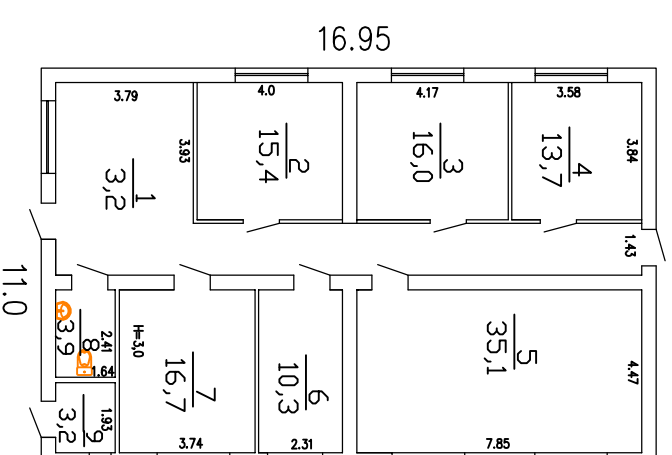

ЭКСПЛИКАЦИЯ ПОМЕЩЕНИЙ

- 1-Прихожая
2-4-Спальня
5-Гостиная
6-Гардеробная
7-Кухня
8-Санитарный узел
9-Котельная

Согласно карты ПЗЗ ст. Лысогорской ^{б.}_{н.} ^{в.}_с часть расположен в зоне Ж1 (зона застройки индивидуальными жилыми домами), которая подразумевает в условно разрешенных видах использования земельного участка (п.3.4.1) - "амбулаторно-поликлиническое обслуживание" включаемое в себя: размещение объектов капитального строительства, предназначенных для оказания гражданам амбулаторно-поликлинической медицинской помощи.

Экспликация зданий, сооружений

1. Жилое здание
2. Площадка для парковки автотранспорта
3. Тротуар
4. Газон

Основные ТЭП
Площадь участка - 457 м²
Этажность - 1 этажа
Площадь застройки - 186,5 м²
Общая площадь - 164,7 м²
Строительный объем - 544 м³

| | | | | | | | | |
|--------------|---------------|------|---------|-------|--|----------|---|--------|
| | | | | | | 2021г. | Застраховщик: Разыграева Евгения Николаевна Адрес: Ставропольский кр. Георгиевский городской округ, ст./пос.огорская, ул.Толстова, 40а | |
| | | | | | | | | |
| | | | | | | | | |
| | | | | | | | | |
| | | | | | | | | |
| Изм.,Кол-м | Лист | Макс | Подпись | Дата | | | | |
| | | | | | | | | |
| Ген.директор | Головина Т.М. | | | 06.21 | Предоставление разрешения на условно разрешенный вид использования земельного участка с кн 26(25)080817/48 на "Амьелаторно-поликлиническое обслуживание" | Страницы | Лист | Листов |
| Архитектор | Пышпер М.В. | | | 06.21 | | □ | 1 | 1 |
| | | | | | | | | |
| | | | | | | | | |
| | | | | | Наглядный материал для публичных слушаний | | | |
| | | | | | Общество с ограниченной ответственностью "Архитектурно-планировочное бюро" | | | |

2021.